

DIRECTION DES STRATEGIES, DE LA  
PLANIFICATION ET DES STATISTIQUES



**SYNTHESE REGIONALE DE LA CARTE SCOLAIRE  
2021**

**REGION DU GONTOUGO**

**REPARTITION DES SALLES DE CLASSES DU PRÉSCOLAIRE,  
DU PRIMAIRE ET D'ÉTABLISSEMENTS SECONDAIRES AU  
TITRE DE L'ANNEE SCOLAIRE 2020 - 2021  
DE LA REGION DE GONTOUGO (DRENA DE BONDOUKOU)**

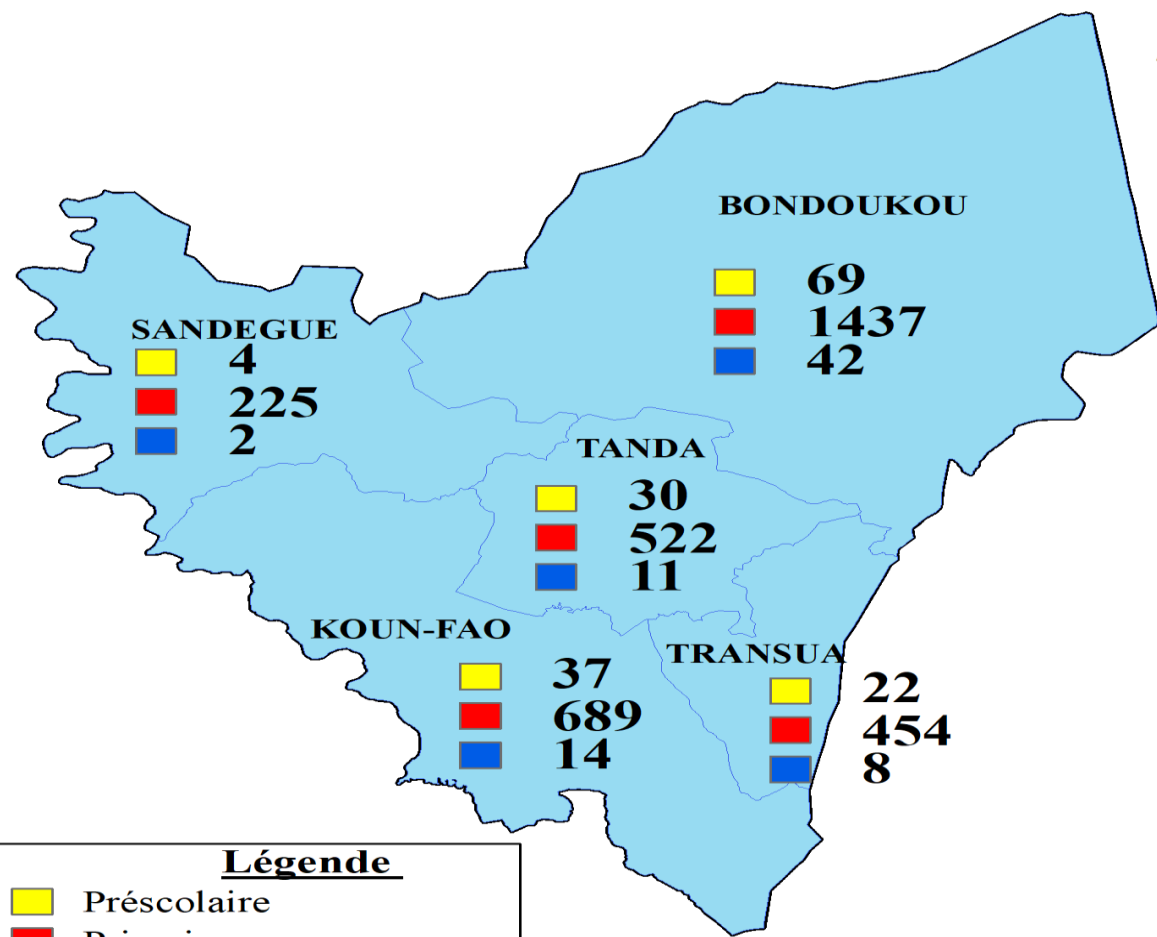

**Légende**

- Préscolaire
- Primaire
- Secondaire
- Limites Département
- Limites Région

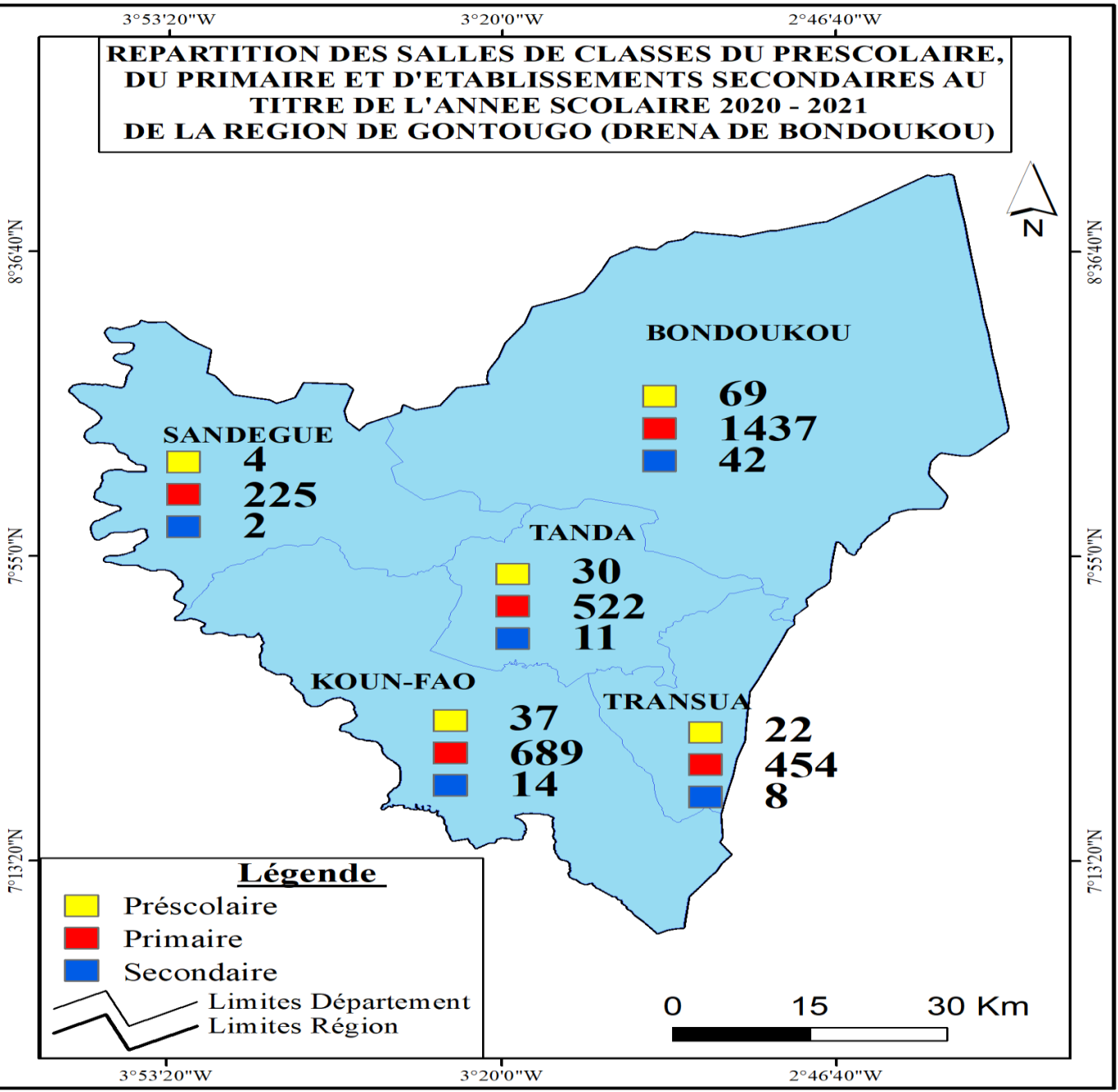
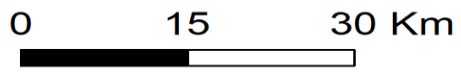



# MINISTRE DE L'EDUCATION NATIONALE ET DE L'ALPHABETISATION

## LISTE DES DEMANDES DE CREATION AU PRESCOLAIRE 2020-2021 : GONTOUGO

DRENET/DDENET : **BONDOUKOU**

IEPP	Sous-Préfecture ou Commune	Localité	Dénomination	Début des travaux	Structure de financement
LAOUDIBA	Sp. LAOUDI-BA	PETEYE	PRESCOLAIRE DE PETEYE	20201201	POPULATION
LAOUDIBA	Sp. LAOUDI-BA	LAOUDI-BA	PRESCOLAIRE DE LAOUDI-BA	20201001	POPULATION
LAOUDIBA	Sp. LAOUDI-BA	GBANHUI	PRESCOLAIRE DE GBANHUI	20200101	POPULATION
SOROBANGO	Sp. SOROBANGO	KANGUELE	PRESCOLAIRE DE KANGUELE	20210101	POPULATION
SOROBANGO	Sp. SOROBANGO	KIENDI	PRESCOLAIRE DE KIENDI	20210101	POPULATION
SOROBANGO	Sp. SOROBANGO	TAMBI	PRESCOLAIRE DE TAMBI	20210101	POPULATION
TABAGNE	Sp. TABAGNE	TABAGNE	PRESCOLAIRE DE TABAGNE	20200106	CONSEIL REGIONAL
TABAGNE	Sp. TABAGNE	KOUASSI-KOUMAN	PRESCOLAIRE DE KOUASSI-KOUMAN	20210104	POPULATION
BONDOUKOU 2	Sp. GOUMERE	MERE	PRESCOLAIRE DE MERE	20210101	CONSEIL REGIONAL
BONDOUKOU 2	Com. BONDOUKOU	BONDOUKOU	PRESCOLAIRE GOUN FRANCOIS GERMAIN DE BONDOUKOU	20210101	CONSEIL REGIONAL
BONDOUKOU 2	Com. BONDOUKOU	BONDOUKOU	PRESCOLAIRE KANDIA CAMARA DE BONDOUKOU	20210101	CONSEIL REGIONAL
BONDOUKOU 2	Com. BONDOUKOU	BONDOUKOU	PRESCOLAIRE BAD ZANZAN DE BONDOUKOU	20210101	CONSEIL REGIONAL
BONDOUKOU 2	Com. BONDOUKOU	BONDOUKOU	PRESCOLAIRE ALLIAGUI DE BONDOUKOU	20210101	CONSEIL REGIONAL
KOUN-FAO	Sp. KOUN-FAO	KORIA	PRESCOLAIRE DE KORIA	20190701	POPULATION/MAIRIE
SANDEGUE	Sp. BANDAKAGNI-TOMORA	DOUTIDOUGOU	PRESCOLAIRE DE DOUTIDOUGOU	20210101	POPULATION
SANDEGUE	Sp. DIMANDOUGOU	DIMANDOUGOU	PRESCOLAIRE DE DIMANDOUGOU	20210401	POPULATION
SANDEGUE	Sp. DIMANDOUGOU	DIEZUE	PRESCOLAIRE DE DIEZUE	20210401	POPULATION
SANDEGUE	Sp. YOROBODI	YOROBODI	PRESCOLAIRE DE YOROBODI	20210601	POPULATION
LAOUDIBA	Sp. LAOUDI-BA	BROGODON	PRESCOLAIRE DE BROGODON	20200301	POPULATION
SANDEGUE	Sp. YOROBODI	MASSADOUGOU	PRESCOLAIRE DE MASSADOUGOU	20210701	POPULATION
SANDEGUE	Sp. SANDEGUE	NAMASSI	PRESCOLAIRE DE NAMASSI	20210501	POPULATION

IEPP	Sous-Préfecture ou Commune	Localité	Dénomination	Début des travaux	Structure de financement
SANDEGUE	Com. SANDEGUE	KOUASSIDOUGOU	PRESCOLAIRE DE KOUASSIDOUGOU	20210401	POPULATION
TRANSUA	Sp. TRANSUA	PRITTI 2	PRESCOLAIRE DE PRITTI 2	20200901	POPULATION
TRANSUA	Sp. TRANSUA	SOUROUMANE	PRESCOLAIRE DE SOUROUMANE	20200901	POPULATION
TRANSUA	Com. TRANSUA	PAMBASSO DIEDOU	PRESCOLAIRE DE PAMBASSO DIEDOU	20200901	POPULATION
TRANSUA	Sp. TRANSUA	KASSAN	PRESCOLAIRE DE KASSAN	20200901	POPULATION
TRANSUA	Com. TRANSUA	PRITTI 1	PRESCOLAIRE DE PRITTI 1	20200901	POPULATION

## LISTE DES DEMANDES D'OUVERTURE AU PRESCOLAIRE 2020-2021 : GONTOUGO

### DRENET/DDENET : BONDOUKOU

Salle à ouvrir

IEPP	SP/COM.	Localité	Dénomination	Financement	PS	MS	GS	Total
LAOUDIBA	Sp. LAOUDI-BA	BROGODON	PRESCOLAIRE DE BROGODON	POPULATION	<input checked="" type="checkbox"/>	<input checked="" type="checkbox"/>	<input checked="" type="checkbox"/>	3
LAOUDIBA	Sp. LAOUDI-BA	LAOUDI-BA	PRESCOLAIRE DE LAOUDI-BA	POPULATION	<input checked="" type="checkbox"/>	<input checked="" type="checkbox"/>	<input checked="" type="checkbox"/>	3
LAOUDIBA	Sp. SAPLI-SEPINGO	SAPLI	PRESCOLAIRE DE SAPLI	POPULATION	<input checked="" type="checkbox"/>	<input checked="" type="checkbox"/>	<input checked="" type="checkbox"/>	3
TABAGNE	Sp. TABAGNE	TABAGNE	PRESCOLAIRE DE TABAGNE	POPULATION	<input checked="" type="checkbox"/>	<input checked="" type="checkbox"/>	<input checked="" type="checkbox"/>	3
TABAGNE	Sp. TABAGNE	KOUASSI-KOUMAN	PRESCOLAIRE DE KOUASSI-KOUMAN	POPULATION	<input type="checkbox"/>	<input checked="" type="checkbox"/>	<input type="checkbox"/>	1
SOROBANGO	Sp. TAGADI	BANDOLE	PRESCOLAIRE DE BANDOLE	POPULATION	<input checked="" type="checkbox"/>	<input checked="" type="checkbox"/>	<input checked="" type="checkbox"/>	3
SOROBANGO	Sp. TAGADI	DONGODOUO	PRESCOLAIRE DE DONGODOUO	POPULATION	<input type="checkbox"/>	<input checked="" type="checkbox"/>	<input checked="" type="checkbox"/>	2
BONDOUKOU 2	Sp. GOUMERE	MERE	PRESCOLAIRE DE MERE	CONSEIL REGIONAL	<input type="checkbox"/>	<input type="checkbox"/>	<input checked="" type="checkbox"/>	1
BONDOUKOU 2	Com. BONDOUKOU	BONDOUKOU	PRESCOLAIRE LAMIZANA MAMADOU DE BONDOUKOU	MAIRIE	<input checked="" type="checkbox"/>	<input checked="" type="checkbox"/>	<input checked="" type="checkbox"/>	3
SANDEGUE	Sp. BANDAKAGNI-TOMORA	DOUTIDOUGOU	PRESCOLAIRE DE DOUTIDOUGOU	POPULATION	<input checked="" type="checkbox"/>	<input type="checkbox"/>	<input type="checkbox"/>	1
SANDEGUE	Sp. YOROBODI	YOROBODI	PRESCOLAIRE DE YOROBODI	POPULATION	<input checked="" type="checkbox"/>	<input type="checkbox"/>	<input type="checkbox"/>	1
SANDEGUE	Sp. SANDEGUE	NAMASSI	PRESCOLAIRE DE NAMASSI	POPULATION	<input checked="" type="checkbox"/>	<input type="checkbox"/>	<input type="checkbox"/>	1
SANDEGUE	Sp. SANDEGUE	KOUASSIDOUGOU	PRESCOLAIRE DE KOUASSIDOUGOU	POPULATION	<input checked="" type="checkbox"/>	<input type="checkbox"/>	<input type="checkbox"/>	1

## LISTE DES DEMANDES D'EXTENSION AU PRESCOLAIRE 2020-2021 : GONTOUGO

### DRENET/DDENET : BONDOUKOU

En Fonct.

A ouvrir

SP/COM.	IEPP	localite	Dénomination	PS	MS	Total	MS	GS	ToTal	ToTal auto.	Financement
NEANT											

# LISTE DES DEMANDES DE CHANGEMENT DE DENOMINATION AU PRESCOLAIRE 2020-2021 : GONTOUGO

**DRENET/DDENET : BONDOUKOU**

S-Préfecture /Commune	IEPP	Localité	Ancienne dénomination	Nouvelle dénomination	Demandeur
Sp. TAOUDI	TAOUDI	MARAHUI AHINIFIE	EPP MARAHUI 2	EPP 2 DE MARAHUI AHINIFIE	POPULATION
Sp. TAOUDI	TAOUDI	MARAHUI AHINIFIE	EPP MARAHUI AHINIFIE	EPP 1 DE MARAHUI AHINIFIE	POPULATION
Sp. TAOUDI	TAOUDI	TAOUDI	EPP TAOUDI 4	EPP YAO DONGUI DE TAOUDI	POPULATION
Sp. TAOUDI	TAOUDI	ZEPO	EPP ZEKPO	EPP 1 DE ZEKPO	POPULATION
Sp. TAOUDI	TAOUDI	ZEPO	EPP DE ZEKPO	EPP 2 DE ZEKPO	POPULATION
Sp. BONDOUKOU	BONDOUKOU 1	BOKORI	EPP BOKORI	EPP DE BOKORI-PINANGO	POPULATION

## LISTE DES DEMANDES DE CORRECTION AU PRESCOLAIRE 2020-2021 : GONTOUGO

**DRENET/DDENET : BONDOUKOU**

IEPP	SP/COM.	Localité	Dénomination	Code	Nom corrigé
BONDOUKOU 2	Sp. APPIMANDOUM	BOHI	PRESCOLAIRE FOFIE KROUMAN DE BOHI	199318	PRESCOLAIRE FOFIEKROMAN DE BOHI

## LISTE DES DEMANDES DE REGULARISATION AU PRESCOLAIRE 2020-2021 : GONTOUGO

**DRENET/DDENET : BONDOUKOU**

IEPP	SP/COM.	Localité	Dénomination	Str. finale	Ouverture	Effectif total
BONDOUKOU 2	Sp. GOUMERE	MALAGA	PRESCOLAIRE DE MALAGA	3	01/01/2019	15
BONDOUKOU 2	Com. BONDOUKOU	BONDOUKOU	PRESCOLAIRE MUNICIPALITE 2 DE BONDOUKOU	3	01/01/2012	52
KOUASSI-DATEKRO	Sp. KOUASSI-DATEKRO	KOMANBO	PRESCOLAIRE DE KOMAMBO	3	01/01/2017	35
KOUN-FAO	Sp. KOUN-FAO	ADOUKRO	PRESCOLAIRE D'ADOUKRO	3	01/01/2009	92
KOUN-FAO	Sp. KOUN-FAO	ASSINDI	PRESCOLAIRE D'ASSINDI	3	01/01/2016	89
KOUN-FAO	Com. KOUN-FAO	KOUN-ABRONSO	PRESCOLAIRE DE KOUN-ABRONSO	3	01/01/2016	83
KOUN-FAO	Com. KOUN-FAO	MKOUN-FAO	PRESCOLAIRE MUNICIPALITE 2 DE KOUN-FAO	3	01/01/2007	102
TABAGNE	Sp. TABAGNE	AMOITINI	PRESCOLAIRE D'AMOITINI	3	01/01/2018	30
TANDA	Com. TANDA	TANDA	PRESCOLAIRE 3 DE TANDA	3	01/01/2014	48
TANDA	Sp. TANDA	AHIBANGO	PRESCOLAIRE D'AHIBANGO	3	01/01/2015	25
TANDA	Sp. TANDA	IGUELA	PRESCOLAIRE D'IGUELA	3	01/01/2015	19

TANDA	Sp. TANDA	GUIENDE	PRESCOLAIRE DE GUIENDE	3	01/01/2016	44
TANDA	Sp. TANDA	TEHUI	PRESCOLAIRE DE TEHUI	3	01/01/2016	19
TRANSUA	Sp. KOUASSIA-NIANGUINI	ARROSSUA	PRESCOLAIRE D'ARROSSUA	3	01/01/2018	31
TRANSUA	Sp. KOUASSIA-NIANGUINI	KOKISSIKRO	PRESCOLAIRE DE KOKISSIKRO	3	01/01/2016	36
TRANSUA	Sp. KOUASSIA-NIANGUINI	KOUASSIA-NIAGUINI	PRESCOLAIRE DE KOUASSIA-NIAGUINI	3	01/01/2012	34
TRANSUA	Sp. TRANSUA	POKO	PRESCOLAIRE DE POKO	3	01/01/2018	35
TRANSUA	Com. TRANSUA	TRANSUA	PRESCOLAIRE DE TRANSUA	3	01/01/2008	25

## LISTE DES DEMANDES DE FERMETURE AU PRESCOLAIRE 2020-2021 : GONTOUGO

### DRENET/DDENET : BONDOUKOU

SP /COM.	IEPP	Localité	Code	Dénomination	Str. finale	Motifs
NEANT						

## LISTE DES DEMANDES PREVISIONNELLES AU PRESCOLAIRE 2022-2025 : GONTOUGO

### DRENET/DDENET : BONDOUKOU

IEPP	SP_COM	Localité	Dénomination	Ouverture	Financement
LAOUDIBA	Sp. LAOUDI-BA	SANAGA	PRESCOLAIRE DE SANAGA	AVRIL 2021	POPULATION
SOROBANGO	Sp. TAGADI	KAMALA	PRESCOLAIRE DE KAMALA	2021	POPULATION
SOROBANGO	Sp. TAGADI	KODIO	PRESCOLAIRE DE KODIO	2021	POPULATION
SOROBANGO	Sp. TAGADI	TAGADI	PRESCOLAIRE DE TAGADI	2021	POPULATION

## LISTE DES DEMANDES DE CREATION AU PRIMAIRE 2020-2021 : GONTOUGO

### DRENET/DDENET : BONDOUKOU

IEPP	Sous-préfecture /Commune	Localité	Dénomination	Début des travaux	Structure de financement
SOROBANGO	Sp. TAGADI	DALANDOUO	EPP DE DALANDOUO	20210301	POPULATION
SOROBANGO	Sp. TAGADI	GBOLONKPALA	EPP DE GBOLONKPALA	20210201	POPULATION
SOROBANGO	Sp. TAGADI	SINIKOSSON	EPP DE SINIKOSSON	20210401	POPULATION
BONDOUKOU 1	Sp. BONDOUKOU	BONEM	EPP DE BONEM	20210101	POPULATION
SOROBANGO	Sp. TAGADI	N'TERESSO	EPP DE N'TERESSO	20210101	POPULATION
BONDOUKOU 2	Com. BONDOUKOU	YAOMANDOUGOU	EPP DE YAOMANDOUGOU	20210101	OPÉRATEUR ECONOMIQUE
KOUN-FAO	Sp. KOUN-FAO	ADOUKRO	EPP 2 DE ADOUKRO	20200901	POPULATION

KOUASSI-DATEKRO	Sp. KOUASSI-DATEKRO	KONGOE-NAMBO	EPP DE KONGOE-NAMBO	20210101	POPULATION
TRANSUA	Com. TRANSUA	AMARAKRO	EPP DE AMARAKRO	20210201	POPULATION

## LISTE DES DEMANDES D'OUVERTURE AU PRIMAIRE 2020-2021 : GONTOUGO

### DRENET/DDENET : BONDOUKOU

Salle de à ouvrir

SP_COM	IEPP	Localité	Dénomination	Financement	CP1	CP2	CE1	CE2	CM1	CM2	Total
Sp. SOROBANGO	SOROBANGO	FADJIDOUO	EPP DE FADJIDOUO	POPULATION	þ	þ	þ	o	o	o	3
Sp. TAGADI	SOROBANGO	TAGADI	EPP 2 DE TAGADI	CONSEIL REGIONAL	þ	þ	þ	o	o	o	3
Sp. TAGADI	SOROBANGO	KODIO	EPP 2 DE KODIO	POPULATION	þ	o	o	o	o	o	1
Sp. TAGADI	SOROBANGO	BANDOLE	EPP 2 DE BANDOLE	POPULATION	þ	o	o	o	o	o	1
Sp. SOROBANGO	SOROBANGO	TAMBI	EPP 4 DE TAMBI	CONSEIL REGIONAL	þ	þ	o	o	o	o	2
Sp. TAGADI	SOROBANGO	KAMALA	EPP 2 DE KAMALA	POPULATION	þ	o	o	o	o	o	1
Sp. TAOUDI	TAOUDI	TAOUDI	EPP KOUAKOU BIENGOUI DE TAOUDI	MUTUELLE DU VILLAGE	þ	o	o	o	o	o	1
Sp. APPIMANDOUIM	BONDOUKOU 2	N'GUETTIKRO	EPP DE N'GUETTIKRO	ONG	þ	þ	þ	o	o	o	3
Sp. GOUMERE	BONDOUKOU 2	NANGNONGO	EPP DE NANGNONGO	CDLM (COMITE DE DEVELOPPEMENT LOCAL)	þ	þ	þ	þ	o	o	4
Sp. DIMANDOUGOU	SANDEGUE	ATTIANANSIRI	EPP DE ATTIANANSIRI	POPULATION	þ	þ	o	o	o	o	2
Sp. TRANSUA	TRANSUA	AMARAKRO	EPP DE AMARAKRO	POPULATION	þ	o	o	o	o	o	1

## LISTE DES DEMANDES D'EXTENSION AU PRIMAIRE 2020-2021 : GONTOUGO

### DRENET/DDENET : BONDOUKOU

En Fonct.

A ouvrir

SP/COM.	IEPP	Localité	Dénomination	CP1	CP2	CE1	CE2	CM1	Total	CP2	CE1	CE2	CM1	CM2	ToTal	ToTal auto.	Financ.
Sp. SAPLI-SEPINGO	LAOUDIBA	DJOBRI	EPP DE DJOBRI	þ	þ	þ	o	o	3	o	o	þ	þ	þ	3	6	POPULATION
Sp. SOROBANGO	SOROBANGO	SIANHODI	EPP DE SIANHODI	þ	þ	þ	þ	o	4	o	o	o	þ	þ	2	6	POPULATION
Sp. SOROBANGO	SOROBANGO	SANGUIEBO	EPP DE SANGUIEBO	þ	þ	þ	o	o	3	o	o	þ	þ	þ	3	6	POPULATION
Sp. SOROBANGO	SOROBANGO	MANTOUKOUA-WALOGO	EPP DE MANTOUKOUA-WALOGO	þ	þ	þ	o	o	3	o	o	þ	þ	þ	3	6	POPULATION
Sp. SOROBANGO	SOROBANGO	DANGUIRA	EPP DE DANGUIRA	þ	þ	þ	o	o	3	o	o	þ	þ	þ	3	6	POPULATION
Sp. SOROBANGO	SOROBANGO	SOGOLA	EPP DE SOGOLA	þ	þ	þ	o	o	3	o	o	þ	þ	þ	3	6	POPULATION
Sp. SOROBANGO	SOROBANGO	NAFAMBENI	EPP DE NAFAMBENI	þ	þ	þ	o	o	3	o	o	þ	þ	þ	3	6	POPULATION
Sp. TABAGNE	TABAGNE	KOUASSI-KOUMAN	EPP 2 DE KOUASSI-KOUMAN	þ	þ	þ	o	o	3	o	o	þ	þ	þ	3	6	POPULATION
Sp. SOROBANGO	SOROBANGO	KARSONTEDOUO	EPP DE KARSONTEDOUO	þ	þ	þ	þ	o	4	o	o	o	þ	o	1	5	POPULATION

Sp. SOROBANGO	SOROBANGO	KONGONIKRO	EPP DE KONGONIKRO	þ	þ	o	o	o	2	o	þ	o	o	o	1	3	POPULATION/C ONSEIL
Sp. KOUN-FAO	KOUN-FAO	ABOKRO	EPP 2 DE ABOKRO	þ	o	o	o	o	1	þ	o	o	o	o	1	2	MUTUELLE DU VILLAGE
Sp. KOUASSI-DATEKRO	KOUASSI-DATEKRO	ABONGUI-TIEKONI YAOKRO	EPP D'ABONGUI-TIEKONIYAOKRO	þ	þ	þ	o	o	3	o	o	þ	þ	þ	3	6	POPULATION
Com. KOUASSI-DATEKRO	KOUASSI-DATEKRO	MISSOUMIHIAN 2	EPP DE MISSOUMIHIAN 2	þ	þ	o	o	o	2	o	þ	o	o	o	1	3	POPULATION
Sp. DIMANDOUGOU	SANDEGUE	DIEZUE	EPP 2 DE DIEZUE	þ	þ	þ	þ	o	4	o	o	o	þ	o	1	5	POPULATION
Sp. YOROBODI	SANDEGUE	KOBENANGALE	EPP DE KOBENANGALE	þ	þ	þ	þ	þ	5	o	o	o	o	þ	1	6	POPULATION
Sp. YOROBODI	SANDEGUE	BOTIAMA	EPP DE BOTIAMA	þ	þ	þ	þ	o	4	o	o	o	o	þ	1	5	POPULATION
Com. TANDA	TANDA	TANDA	EPP 6 DE TANDA	þ	þ	þ	þ	o	4	o	o	o	þ	o	1	5	MAIRIE
Com. TANDA	TANDA	TANDA	EPP 7 DE TANDA	þ	þ	þ	þ	o	4	o	o	o	þ	o	1	5	MAIRIE
Sp. TANDA	TANDA	BROUKRO	EPP 2 DE BROUKRO	þ	þ	þ	þ	o	4	o	o	o	þ	o	1	5	MAIRIE
Sp. SAPLI-SEPINGO	LAOUDIBA	DAGBOLOYO	EPP DE DAGBOLOYO	þ	þ	þ	o	o	3	o	o	þ	þ	þ	3	6	POPULATION

## LISTE DES DEMANDES DE CHANGEMENT DE DENOMINATION AU PRIMAIRE 2020-2021 : GONTOUGO

### DRENET/DDENET : BONDOUKOU

IEPP	SP/COM.	Localité	Ancienne dénomination	Nouvelle dénomination	Demandeur
TAOUDI	TAOUDI	MARAHUI AHINFIE	EPP MARAHUI 2	EPP 2 DE MARAHUI AHINFIE	
TAOUDI	TAOUDI	TAOUDI	EPP TAOUDI 4	EPP YAO DONGUI DE TAOUDI	
BONDOUKOU 1	BONDOUKOU	BOKORI-PINANGO	EPP BOKORI	EPP DE BOKORI-PINANGO	

## LISTE DES DEMANDES DE CORRECTION AU PRIMAIRE 2020-2021 : GONTOUGO

### DRENET/DDENET : BONDOUKOU

IEPP	SP_COM	Localité	Dénomination	Code	Nom corrigé
SOROBANGO	Sp. SOROBANGO	SAN-PORO	EPP SAN-POROH	003580	EPP DE SAN-PORO

## LISTE DES DEMANDES DE REGULARISATION AU PRIMAIRE 2020-2021 : GONTOUGO

### DRENET/DDENET : BONDOUKOU

IEPP	SP_COM	Localité	Dénomination	Str. finale	Ouverture	Effectif total
BONDOUKOU 2	Sp. GOUMERE	GOUMERE	EPP 4 DE GOUMERE	6	01/01/2016	112
KOUASSI-DATEKRO	Sp. BOAHIA	DOMOROSSI	EPP 2 DE DOMOROSSI	6	01/01/2019	46
LAOUDIBA	Sp. LAOUDI-BA	WEBANGO	EPP DE WEBANGO	6	14/09/2020	125
SANDEGUE	Sp. SANDEGUE	BANDAKAGNI-SOKOURA	EPP 2 DE BANDAKAGNI-SOKOURA	6	01/01/2010	230

SANDEGUE	Sp. YOROBODI	KIMASSI	EPP 2 DE KIMASSI	3	01/01/2014	25
SANDEGUE	Sp. SANDEGUE	NAMASSI	EPP 2 DE NAMASSI	6	01/01/2007	145
SANDEGUE	Sp. YOROBODI	YOROBODI	EPP 2 DE YOROBODI	3	01/01/2008	66
SANDEGUE	Sp. YOROBODI	MASSADOUGOU	EPP 3 DE MASSADOUGOU	3	01/01/2014	60
SANDEGUE	Sp. DIMANDOUGOU	AYEKATO	EPP D'AYEKATO	3	01/01/1990	73
SANDEGUE	Sp. BANDAKAGNI-TOMORA	ISSOUFDOUGOU	EPP D'ISSOUFDOUGOU	3	01/01/2016	47
SANDEGUE	Sp. DIMANDOUGOU	GNANGBESSO	EPP DE GNANGBESSO	6	01/01/2005	178
SANDEGUE	Sp. SANDEGUE	KASSOUMDOUGOU	EPP DE KASSOUMDOUGOU	3	01/01/2009	67
SANDEGUE	Sp. YOROBODI	KOBENANGALE	EPP DE KOBENANGALE	3	01/01/2008	57
SANDEGUE	Sp. DIMANDOUGOU	LOGOTAN	EPP DE LOGOTAN	3	01/01/2008	37
SANDEGUE	Sp. DIMANDOUGOU	SINIKOSSON	EPP DE SINIKOSSON	6	01/01/2009	137
SOROBANGO	Sp. TAGADI	DATOUTEDOOU	EPP DE DATOUTEDOOU	6	01/01/2016	74
SOROBANGO	Sp. TAGADI	TCHAPLIDOUO	EPP DE TCHAPLIDOUO	6	01/01/2018	56
TANDA	Sp. TANDA	BROUKRO	EPP 2 DE BROUKRO	6	01/01/2013	122
TANDA	Sp. TANDA	KOROBO	EPP 2 DE KOROBO	6	01/01/2014	251
TANDA	Sp. TANDA	LOMO	EPP 3 DE LOMO	3	01/01/2014	27
TANDA	Sp. AMANVI	BRACODI	EPP DE BRACODI	3	01/01/2013	59
TANDA	Sp. TANDA	FODJA	EPP DE FODJA	6	01/01/2013	63

IEPP	SP_COM	Localité	Dénomination	Str. finale	Ouverture	Effectif total
TANDA	Sp. TANDA	TITIKOUA	EPP DE TITIKOUA	3	01/01/2015	59
TANDA	Sp. TANDA	YABOUO	EPP DE YABOUO	3	01/01/2009	61
TRANSUA	Sp. TRANSUA	ASSUETIA-KESSE	EPP 1 D'ASSUETIA-KESSE	6	01/01/1978	259
TRANSUA	Sp. TRANSUA	TANOKOUASSIKRO	EPP 1 DE TANOKOUASSIKRO	6	01/01/2015	119
TRANSUA	Sp. TRANSUA	KOUAHINIKRO	EPP 2 DE KOUAHINIKRO	6	01/01/2013	88
TRANSUA	Sp. TRANSUA	TANOKOUASSIKRO	EPP 2 DE TANOKOUASSIKRO	6	01/01/2016	33
TRANSUA	Sp. TRANSUA	AKOSSUAM	EPP D'AKOSSUAM	6	01/01/2005	139
TRANSUA	Sp. TRANSUA	ESSIKOUAKOUKRO	EPP D'ESSIKOUAKOUKRO	6	01/01/2018	43
TRANSUA	Sp. TRANSUA	ADOUKOUAKOUKRO	EPP DE ADOUKOUAKOUKRO	6	01/01/2018	36
TRANSUA	Sp. TRANSUA	BENANON	EPP DE BENANON	6	01/01/2008	55
TRANSUA	Sp. TRANSUA	KOFFI SEY	EPP DE KOFFI SEY	6	01/01/2004	51

TRANSUA	Sp. TRANSUA	KOUAKOU TANOKRO	EPP DE KOUAKOU TANOKRO	6	01/01/2014	112
TRANSUA	Sp. TRANSUA	KOUASSI-BENE	EPP DE KOUASSI-BENE	6	01/01/2012	81
TRANSUA	Sp. TRANSUA	KROKARY	EPP DE KROKARY	6	01/01/2011	66
TRANSUA	Sp. TRANSUA	PAMBASSO-DIEDOU	EPP DE PAMBASSO-DIEDOU	6	01/01/2018	29
TRANSUA	Sp. TRANSUA	AHUITIESSO	EPP TANO KOUABENAN ISAAC D'AHUITIESSO	6	01/01/2016	206

## LISTE DES DEMANDES DE FERMETURE AU PRIMAIRE 2020-2021 : GONTOUGO

### DRENET/DDENET : BONDOUKOU

IEPP	SP/COM	Localité	Dénomination	Str. finale	Motifs
NEANT					

## LISTE DES DEMANDES PREVISIONNELLES AU PRIMAIRE 2022-2025 : GONTOUGO

### DRENET/DDENET : BONDOUKOU

IEPP	SP/COM	Localité	Dénomination	Ouverture	Financement
BONDOUKOU 1	Sp. BONDOUKOU	BONDOUKOU	EPP PLATEAU 3 DE BONDOUKOU	2023	MAIRIE
KOUN-FAO	Sp. KOUN-FAO	ASSINDI	EPP 3 D'ASSINDI	2023	POPULATION
KOUN-FAO	Sp. KOUN-FAO	KORIA	EPP 3 DE KORIA	2023	POPULATION/CONSEIL REGIONAL
KOUN-FAO	Sp. KOUN-FAO	KOUN-FAO	EPP 3 DE KOUN-FAO	2023	MAIRIE
KOUN-FAO	Sp. KOUN-FAO	DODOASSUE	EPP DE DODOASSUE	2023	MAIRIE
LAOUDIBA	Sp. LAOUDI-BA	LAOUDI-BA	EPP 4 DE LAOUDI-BA	2023	POPULATION
SOROBANGO	Sp. SOROBANGO	BONONTEDOUO	EPP DE BONONTEDOUO	2023	POPULATION
TANDA	Sp. TANDA	KOROBO	EPP 3 DE KOROBO	2023	POPULATION

## LISTE DES DEMANDES DE CREATION AU SECONDAIRE 2020-2021 : GONTOUGO

### DRENET/DDENET : BONDOUKOU

SP_COM	Localité	Dénomination	Date des travaux		Ouverture	Financement
			Début	Fin		
Sp. SOROBANGO	KOUAFO	COLLEGE MODERNE DE KOUAFO	01/01/2021	01/09/2022	13/09/2022	POPULATION
Com. KOUN-FAO	KORIA	COLLEGE MODERNE DE KORIA	01/01/2021	31/12/2022	12/09/2023	POPULATION/CONSEIL REGIONAL
Sp. BANDAKAGNI-TOMORA	BANDAKAGNI-TOMORA	COLLEGE MODERNE DE BANDAKAGNI-TOMORA	01/06/2021	01/08/2022	01/09/2022	POPULATION
Sp. ASSUEFRY	DADIASSE	COLLEGE MODERNE DE DADIASSE	01/02/2021	31/08/2021	01/09/2021	Projet C2D
Sp. TANDA	NAGAFUO	COLLEGE MODERNE DE NAGAFUO	01/02/2021	31/08/2021	01/09/2021	Projet C2D

## LISTE DES DEMANDES D'OUVERTURE DE COLLEGE 2020-2021 : GONTOUGO

**DRENET/DDENET : BONDOUKOU**

SP / COM.	Localité	Zone		Dénomination	Financement
		Rural	Urbain		
Sp. TAGADI	TAGADI	o	p	COLLEGE MODERNE DE TAGADI	CONSEIL REGIONAL

## LISTE DES DEMANDES D'OUVERTURE DE CLASSE DE 2NDE 2020-2021 : GONTOUGO

**DRENET/DDENET : BONDOUKOU**

SP/COM.	Localité	Code	Dénomination	date ouverture	Financement
Sp. TAOUDI	TAOUDI	017267	COLLEGE MODERNE TAOUDI	01/01/2011	CONSEIL REGIONAL

## LISTE DES DEMANDES DE CHANGEMENT DE DENOMINATION AU SECONDAIRE 2020-2021 : GONTOUGO

**DRENET/DDENET : BONDOUKOU**

SP/COM.	Localité	Ancienne dénomination	Code	Nouvelle dénomination	Demandeur
NEANT					

## LISTE DES DEMANDES DE COLLEGE ERIGE EN LYCEE

**DRENET/DDENET : BONDOUKOU**

SP/COM.	Localité	Code	Dénomination	Base
NEANT				

## LISTE DES DEMANDES PREVISIONNELLES DE COLLEGE 2022-2025 : GONTOUGO

**DRENET/DDENET : BONDOUKOU**

SP/COM	Localité	Dénomination	Financement	Distance collège proche
Sp. TANDA	KOROBO	COLLEGE MODERNE DE KOROBO	POPULATION	11,00
Sp. TRANSUA	POKO	COLLEGE MODERNE DE POKO	POPULATION	9,00
Sp. KOUASSIA-NIANGUINI	KROUPIKRO/KOUADIO-KISSIKRO	COLLEGE MODERNE KROUPIKRO/KOUADIO-KISSIKRO	POPULATION	10,00
Sp. TRANSUA	PAMBASSO DIEDOU	COLLEGE MODERNE DE PAMBASSO DIEDOU	POPULATION	20,00
Sp. TRANSUA	SOUROMANE	COLLEGE MODERNE DE SOUROMANE	POPULATION	15,00

Sp. ASSUEFRY	MEREKOU	COLLEGE MODERNE DE MEREKOU	POPULATION	8,00
--------------	---------	----------------------------	------------	------