

Direction de la Planification, de l'Évaluation
et des Statistiques
(DPES)

04 BP 514 Abidjan 04
Tél : (225) 20 22 00 45
Tél/Fax : (225) 20 21 99 06
www.men-dpes.org



Annuaire Statistique de l'Enseignement Préscolaire 2012 - 2013



Annuaire statistique de l'enseignement pr

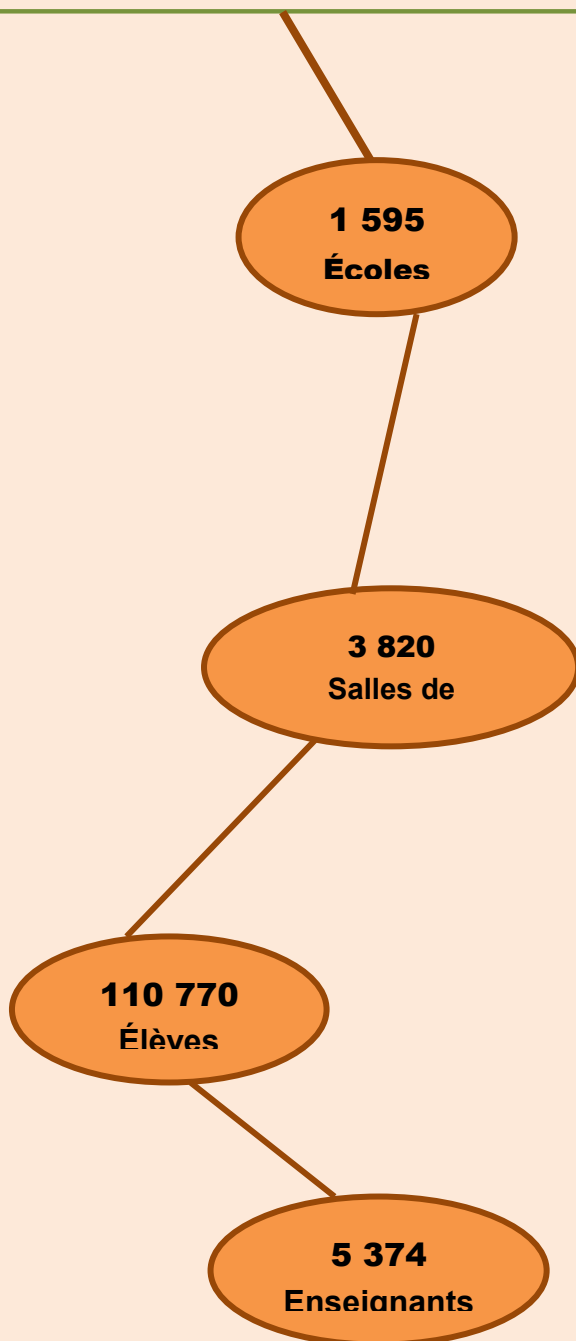

AVANT PROPOS

La Direction de la Planification, de l'Évaluation et des Statistiques (DPES), à travers la Sous-direction des Statistiques et de l'Évaluation (SDSE) met à la disposition des acteurs du système éducatif, l'annuaire statistique 2012-2013 qui doit contribuer à une planification objective, une gestion efficace et efficiente de l'école ivoirienne.

C'est le résultat du travail remarquable de toute la chaîne administrative du Ministère de l'Éducation Nationale et de l'Enseignement Technique (MENET).

En effet le processus de collectes de données statistiques commence depuis les Directeurs d'écoles jusqu'à la DPES en passant par les Inspections de l'Enseignement Préscolaire et Primaire (IEPP) et les Directions Régionales de l'Éducation Nationale et de l'Enseignement Technique (DRENET).

Le présent annuaire statistique reflète l'image de l'école ivoirienne au cours de l'année scolaire 2012-2013. Il renferme la synthèse des chiffres sous diverses formes. Des tableaux et graphiques ponctués par des commentaires y sont insérés pour une meilleure compréhension de ces chiffres.

Le Directeur

Mamadou FOFANA

PRESENTATION

Pour une bonne appréciation du système éducatif, les données statistiques sont collectées chaque année et présentées dans un annuaire statistique.

Contrairement à l'année scolaire 2011-2012 qui s'inscrivait dans le cadre particulier du Plan d'Urgence de Production des Statistiques de Base, (PU-PSB) initié par le gouvernement, le recensement annuel 2012-2013 et le présent document ont été réalisés entièrement par la Direction de la Planification, de l'Evaluation et des Statistiques (DPES) à travers la Sous-direction des Statistiques et de l'Evaluation (SDS&E).

Pour cette année scolaire, elle a organisé, conformément à sa nouvelle politique de production des statistiques, la collecte et la saisie décentralisées des données recueillies dans les 36 Directions Régionales de l'Education Nationale et de l'Enseignement Technique (DRENET) et en a fait l'analyse.

Les statistiques qui sont présentées dans ce document émanent des données agrégées provenant des Districts et des Régions selon le découpage administratif en vigueur. Elles couvrent les structures du Préscolaire, du Primaire et du Secondaire de l'Enseignement Général et Technique du public et du privé.

Pour parvenir à un résultat satisfaisant et optimal, la DPES a adopté cette année une méthodologie endogène et innovante de saisie des données dans les différentes Directions Régionales. Ce qui lui a permis, la toute première fois, de publier à temps, les statistiques scolaires 2012-2013. Les principales étapes du processus de production des statistiques sont :

- 1- La collecte des données dans les 36 DRENET ;
- 2- La saisie des données dans les 36 DRENET ;
- 3- Le traitement des données en Centrale (DPES) ;
- 4- La présentation officielle des résultats ;
- 5- La production des annuaires statistiques.

Ce document présente les données collectées, du lundi 18 février au jeudi 25 mars 2013, dans le cadre du recensement annuel.

A travers ce type d'enquête, les informations sur l'école, les élèves et les enseignants sont recueillies auprès des Directeurs d'écoles et des Chefs d'établissement.

La compréhension des chiffres par les utilisateurs est facilitée par des commentaires qui accompagnent les graphiques et tableaux contenus dans l'annuaire.

Nous souhaitons à tous ceux qui nous feront l'honneur de l'utiliser, une bonne exploitation.

MOT DE MADAME LE MINISTRE

L'Annuaire Statistique de l'année scolaire 2012-2013, que le Ministère de l'Education Nationale et de l'Enseignement Technique (MENET), par l'entremise de la Direction de la Planification, de l'Evaluation et des Statistiques (DPES) met à la disposition de tous les acteurs du système éducatif et du grand public, donne une image précise de l'école ivoirienne à travers ses différentes composantes que sont : les effectifs des élèves, les effectifs des enseignants, les infrastructures et les équipements pour les différents ordres d'enseignement.

Je profite de la publication de cet annuaire, pour exprimer ma gratitude au Président de la République, son Excellence Alassane OUATTARA, et au gouvernement, pour leur engagement quant à la réussite de cet entreprise. En effet, Suite aux recommandations du Conseil des Ministres tenu à Yamoussoukro du 05 au 06 juillet 2011, il a été mis en place depuis le 29 septembre 2011 un Plan d'Urgence de Production des Statistiques de Base (PU-PSB). L'objectif à court terme est de faire de la production de statistiques fiables une priorité afin de mettre à la disposition - des services publics, privés et autres utilisateurs - des données à temps réel pour l'élaboration des politiques publiques et la planification nécessaire à l'émergence d'une Côte d'Ivoire à l'horizon 2020. Cet annuaire, de même que celui paru l'année scolaire précédente, est le fruit de cette volonté gouvernementale affirmée.

Fort de ce soutien, le Ministère de l'Education nationale et de l'Enseignement Technique, bénéficie de publications statistiques régulières. Le MENET depuis 2011 est donc pourvu en données pour l'aider au pilotage et à la gestion du système. Ainsi l'annuaire statistique 2012-2013 contient les données essentielles sur le système, nécessaires pour le suivi des politiques d'éducation élaborées et les réorientations de celles-ci. De façon précise, il permettra de me mettre en évidence les domaines ayant le plus besoin de ressources et donnera les possibilités de suivre et évaluer les politiques éducatives en implémentation.

C'est pourquoi, cet outil d'aide à la décision revêt une importance capitale pour contribuer à améliorer l'accès et la qualité du système et lutter contre l'illettrisme. En effet, à partir des données chiffrées et des indicateurs contenus dans cet ouvrage, l'ensemble des acteurs intéressés à participer à l'avènement d'une école ivoirienne performante, pourra avoir de la matière pour cibler les différentes interventions pour l'atteinte des objectifs du Ministère de l'Education nationale et de l'Enseignement Technique.

Je souhaite, pour finir, que cet annuaire serve à la communauté éducative nationale et internationale, à mieux comprendre notre système et ouvrir un débat constructif pour le développement optimal de l'école ivoirienne.

Kandia CAMARA

Ministre de l'Education Nationale
et de l'Enseignement Technique

REMERCIEMENTS

La publication des annuaires statistiques scolaires 2012- 2013, nous offre l'occasion au nom de Madame le Ministre de l'Education Nationale et de l'Enseignement Technique, d'exprimer notre reconnaissance au gouvernement ivoirien qui a permis à la Direction de la Planification, de l'Evaluation et des Statistiques (DPES) de relever le défi de la publication de ces résultats statistiques, à temps, en lui octroyant une ligne budgétaire.

Nous remercions également les Directeurs régionaux de l'Education Nationale et de l'Enseignement Technique (DRENET) ainsi que leurs collaborateurs qui, grâce à l'innovation introduite au cours de cette campagne statistique, ont pris une part très active dans la collecte et surtout la saisie de données de qualité au niveau déconcentré.

Nous n'oublions pas nos collaborateurs en Centrale et tous les membres de la communauté éducative qui n'ont ménagé aucun effort pour la réalisation de ces annuaires.

Le Directeur

Mamadou FOFANA

SOMMAIRE

AVANT-PROPOS	Erreur ! Signet non défini.
PRESENTATION	2
MOT DE MADAME LA MINISTRE	5
REMERCIEMENTS	6
LISTE DES TABLEAUX	8
LISTE DES GRAPHIQUES	10
CYCLES ET ABREVIATIONS	11
STATISTIQUES SCOLAIRES	12
I. DONNEES SYNTHETIQUES	13
II. INDICATEURS GLOBAUX	23
III. MODE DE FONCTIONNEMENT	40
IV. EFFECTIFS DES ELEVES	50
V. PERSONNEL ENSEIGNANT	70
VI. INFRASTRUCTURES SCOLAIRES	101

LISTE DES TABLEAUX

DONNEES SYNTHETIQUES

Tableau 1.E: Répartition des infrastructures, des effectifs élèves et des enseignants par DREN et par statut.....	14
Tableau 1.R: Répartition des infrastructures, des effectifs élèves et des enseignants par DREN et par statut.....	18
Tableau 1.U: Répartition des infrastructures, des effectifs élèves et des enseignants par DREN et par statut.....	20

INDICATEURS GLOBAUX

Tableau 2.E : Proportion des élèves filles et des enseignantes par DREN et par statut.....	24
Tableau 2.R : Proportion des élèves filles et des enseignantes par DREN et par statut.....	27
Tableau 2.U : Proportion des élèves filles et des enseignantes par DREN et par statut.....	29
Tableau 3.E : Ratios par DREN et par statut.....	32
Tableau 3.R : Ratios par DREN et par statut.....	35
Tableau 3.U : Ratios par DREN et par statut.....	37

MODE DE FONCTIONNEMENT

Tableau 4.E : Répartition des salles de classe et des groupes pédagogiques par DREN et par statut selon le niveau d'étude.....	41
Tableau 4.R : Répartition des salles de classe et des groupes pédagogiques par DREN et par statut selon le niveau d'étude.....	45
Tableau 4.U : Répartition des salles de classe et des groupes pédagogiques par DREN et par statut selon le niveau d'étude.....	47

EFFECTIFS DES ELEVES

Tableau 5.E : Répartition des élèves par DREN et par statut selon le niveau d'étude.....	51
Tableau 5.R : Répartition des élèves par DREN et par statut selon le niveau d'étude	55
Tableau 5.U : Répartition des élèves par DREN et par statut selon le niveau d'étude	57
Tableau 6.E : Répartition des élèves par DREN et par statut selon l'âge.....	60
Tableau 6.R : Répartition des élèves par DREN et par statut selon l'âge.....	64
Tableau 6.U : Répartition des élèves par DREN et par statut selon l'âge.....	67

PERSONNEL ENSEIGNANT

Tableau 7.E : Répartition des enseignants par DREN et par statut selon l'emploi.....	71
Tableau 7.R : Répartition des enseignants par DREN et par statut selon l'emploi	76
Tableau 7.U : Répartition des enseignants par DREN et par statut selon l'emploi	79
Tableau 8.E : Répartition des enseignants par DREN et par statut selon le diplôme pédagogique.....	82
Tableau 8.R : Répartition des enseignants par DREN et par statut selon le diplôme pédagogique.....	86
Tableau 8.U : Répartition des enseignants par DREN et par statut selon le diplôme pédagogique.....	88
Tableau 9.E : Répartition des enseignants par DREN et par statut selon le diplôme académique le plus élevé.....	91
Tableau 9.R : Répartition des enseignants par DREN et par statut selon le diplôme académique le plus élevé.....	95
Tableau 9.U : Répartition des enseignants par DREN et par statut selon le diplôme académique le plus élevé.....	98
Tableau 10.E : Répartition des salles de classe par DREN et par statut selon le mode d'utilisation et leur état.....	102
Tableau 10.R : Répartition des salles de classe par DREN et par statut selon le mode d'utilisation et leur état.....	106
Tableau 10.U : Répartition des salles de classe par DREN et par statut selon le mode d'utilisation et leur état.....	109

LISTE DES GRAPHIQUES

DONNEES SYNTHETIQUES

Graphique 1: Répartition des écoles par statut.....17

Graphique2: Répartition des écoles par zone d'implantation.....17

MODE DE FONCTIONNEMENT

Graphique3: Répartition des salles de classe selon le niveau d'études.....44

Graphique4: Répartition des groupes pédagogiques selon le niveau d'études.....44

EFFECTIFS DES ELEVES

Graphique5: Répartition des élèves selon le niveau d'études.....54

Graphique 6 : Répartition des élèves par DREN.....54

PERSONNEL ENSEIGNANT

Graphique 7: Répartition des enseignants selon l'emploi.....75

Graphique 8: Répartition des enseignants selon le diplôme pédagogique.....85

INFRASTRUCTURES SCOLAIRES

Graphique 9: Répartition des salles de classe utilisées pour les cours selon leur état.....105

CYGLES ET ABREVIATIONS

ABREVIATIONS	SIGNIFICATION
PS	Petite Section
MS	Moyenne section
GS	Grande section
IO	Instituteur Ordinaire
IA	Instituteur Adjoint
IS	Instituteur Stagiaire
EP	Educateur Préscolaire
EPA	Educateur Préscolaire Adjoint
CEAP	Certificat élémentaire d'aptitude pédagogique
CAP	Certificat d'aptitude pédagogique
Tableau E	Ensemble (urbain+ rural)
Tableau R	Rural
Tableau U	Urbain
MENET	Ministère de l'Education Nationale et de l'Enseignement Technique
DPES	Direction de la Planification, de l'Evaluation et des Statistiques
DRENET	Direction Régionale de l'Education Nationale et de l'Enseignement Technique
IEPP	Inspection de l'Enseignement Préscolaire et Primaire

**STATISTIQUES SCOLAIRES
2012-2013**

A large, light orange scroll graphic with rounded corners and a shadow, positioned in the center of the page. The text is written in a stylized, blue, outlined font.

I. DONNEES SYNTHETIQUES

I. DONNEES SYNTHETIQUES

Tableau 1.E: Répartition des infrastructures, des effectifs élèves et des enseignants par DREN et par statut

DREN-ET	STATUT	ECOLES	SALLES DE CLASSE	GROUPES PEDAGOGIQUES	EFFECTIFS ELEVES		ENSEIGNANTS	
					TOTAL	FILLES	TOTAL	FEMMES
ABENGOUROU	Privé	8	20	22	594	295	22	22
	Public	39	95	104	3 003	1 505	137	134
	TOTAL	47	115	126	3 597	1 800	159	156
ABIDJAN 1	Privé	104	365	334	7 352	3 627	460	448
	Public	60	177	187	6 534	3 264	226	222
	TOTAL	164	542	521	13 886	6 891	686	670
ABIDJAN 2	Privé	62	188	186	5 113	2 550	284	267
	Public	53	140	169	6 179	3 076	202	200
	TOTAL	115	328	355	11 292	5 626	486	467
ABIDJAN 3	Privé	155	384	453	9 477	4 531	491	462
	Public	74	194	277	8 352	4 259	356	355
	TOTAL	229	578	730	17 829	8 790	847	817
ABIDJAN 4	Privé	88	219	226	5 253	2 614	242	231
	Public	27	64	92	2 749	1 331	107	107
	TOTAL	115	283	318	8 002	3 945	349	338
ABOISSO	Privé	27	68	71	2 155	1 037	80	78
	Public	47	86	87	2 762	1 367	127	120
	TOTAL	74	154	158	4 917	2 404	207	198
ADZOPE	Privé	6	15	16	266	152	18	17
	Public	32	77	119	1 884	970	104	103
	TOTAL	38	92	135	2 150	1 122	122	120
AGBOVILLE	Privé	3	9	8	163	66	10	9
	Public	46	101	131	2 843	1 394	183	175
	TOTAL	49	110	139	3 006	1 460	193	184
BONDOUKOU	Communautaire	23	28	29	1 091	569	38	25
	Privé	1	3	3	56	33	3	2
	Public	34	72	70	1 629	841	78	73
	TOTAL	58	103	102	2 776	1 443	119	100
BONGOUANOU	Privé	2	6	6	204	91	10	10
	Public	4	10	12	296	145	19	17
	TOTAL	6	16	18	500	236	29	27
BOUAFLE	Privé	3	8	9	168	84	7	7
	Public	11	36	43	1 245	632	71	67
	TOTAL	14	44	52	1 413	716	78	74
BOUAKE 1	Privé	18	49	47	754	358	46	46
	Public	24	55	84	1 682	839	85	84
	TOTAL	42	104	131	2 436	1 197	131	130
BOUAKE 2	Privé	16	38	43	354	145	17	15
	Public	60	107	179	1 826	904	88	84
	TOTAL	76	145	222	2 180	1 049	105	99

Tableau 1.E: Répartition des infrastructures, des effectifs élèves et des enseignants par DREN et par statut (suite)

DREN-ET	STATUT	ECOLES	SALLES DE CLASSE	GROUPES PEDAGOGIQUES	EFFECTIFS ELEVES		ENSEIGNANTS	
					TOTAL	FILLES	TOTAL	FEMMES
BOUNA	Communautaire	1	3	3	62	46	3	0
	Privé	1	3	3	150	59	5	4
	Public	4	7	7	181	106	6	6
	TOTAL	6	13	13	393	211	14	10
BOUNDIALI	Privé	1	2	2	25	13	2	2
	Public	20	34	37	1 228	559	40	36
	TOTAL	21	36	39	1 253	572	42	38
DABOU	Privé	9	24	23	540	267	31	26
	Public	33	71	103	2 434	1 261	130	128
	TOTAL	42	95	126	2 974	1 528	161	154
DALOA	Privé	11	19	22	683	374	34	33
	Public	33	62	97	2 741	1 430	190	189
	TOTAL	44	81	119	3 424	1 804	224	222
DAOUKRO	Privé	1	3	2	37	14	2	2
	Public	14	40	43	746	387	55	55
	TOTAL	15	43	45	783	401	57	57
DIMBOKRO	Privé	1	3	3	70	34	3	3
	Public	8	22	26	778	411	45	41
	TOTAL	9	25	29	848	445	48	44
DIVO	Privé	2	4	6	140	82	6	6
	Public	33	75	96	2 178	1 076	132	127
	TOTAL	35	79	102	2 318	1 158	138	133
DUEKOUE	Public	15	31	44	772	377	39	39
	TOTAL	15	31	44	772	377	39	39
FERKESSEDOUGOU	Communautaire	1	0	3	209	106	8	8
	Privé	2	5	5	161	95	9	8
	Public	4	13	12	491	227	11	10
	TOTAL	7	18	20	861	428	28	26
GAGNOA	Privé	2	5	6	237	105	8	8
	Public	41	101	105	2 556	1 324	159	157
	TOTAL	43	106	111	2 793	1 429	167	165
GUIGLO	Privé	2	5	6	170	94	7	7
	Public	22	29	58	1 006	457	42	40
	TOTAL	24	34	64	1 176	551	49	47

Tableau 1.E: Répartition des infrastructures, des effectifs élèves et des enseignants par DREN et par statut (suite et fin)

DREN-ET	STATUT	ECOLES	SALLES DE CLASSE	GROUPES PEDAGOGIQUES	EFFECTIFS ELEVES		ENSEIGNANTS	
					TOTAL	FILLES	TOTAL	FEMMES
KATIOLA	Privé	2	6	6	135	62	7	7
	Public	15	33	44	1 068	535	52	51
	TOTAL	17	39	50	1 203	597	59	58
KORHOGO	Privé	9	24	24	549	250	31	30
	Public	36	85	102	3 327	1 589	114	111
	TOTAL	45	109	126	3 876	1 839	145	141
MAN	Privé	5	15	12	365	181	24	21
	Public	43	66	115	2 266	1 103	119	111
	TOTAL	48	81	127	2 631	1 284	143	132
MANKONO	Privé	2	4	5	131	58	5	5
	Public	8	18	12	288	136	13	13
	TOTAL	10	22	17	419	194	18	18
MINIGNAN	Public	8	8	15	262	117	8	8
	TOTAL	8	8	15	262	117	8	8
ODIENNE	Privé	1	1	3	35	18	2	2
	Public	26	39	51	1 164	573	50	41
	TOTAL	27	40	54	1 199	591	52	43
SAN PEDRO	Privé	12	35	35	950	445	35	35
	Public	22	50	57	1 938	989	66	65
	TOTAL	34	85	92	2 888	1 434	101	100
SASSANDRA	Privé	2	5	5	66	32	4	4
	Public	6	16	17	481	242	19	18
	TOTAL	8	21	22	547	274	23	22
SEGUELA	Privé	1	2	2	23	12	2	2
	Public	3	9	12	260	128	8	8
	TOTAL	4	11	14	283	140	10	10
SOUBRE	Privé	5	9	13	209	97	11	11
	Public	39	58	112	2 266	1 130	128	125
	TOTAL	44	67	125	2 475	1 227	139	136
TOUBA	Privé	1	3	3	42	21	2	2
	Public	5	12	12	265	151	12	12
	TOTAL	6	15	15	307	172	14	14
YAMOOUSSOUKRO	Privé	11	27	31	706	341	31	31
	Public	45	103	104	3 009	1 482	157	155
	TOTAL	56	130	135	3 715	1 823	188	186
NATIONAL	Communautaire	25	31	35	1 362	721	49	33
	Privé	576	1 576	1 641	37 333	18 237	1 951	1 863
	Public	994	2 196	2 835	72 689	36 317	3 378	3 287
	TOTAL	1 595	3 803	4 511	111 384	55 275	5 378	5 183

**Graphique 1: Répartition
des écoles par statut**

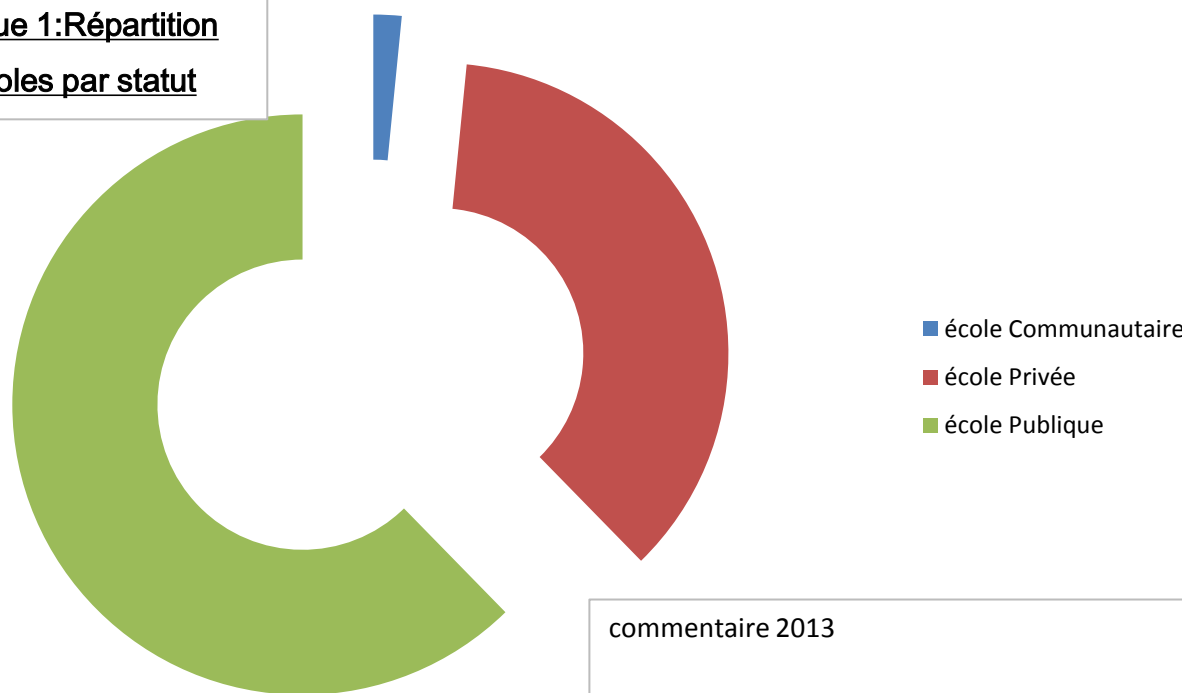

Graphique 2 : Répartition des écoles par zone d'implantation



Tableau 1.R: Répartition des infrastructures, des effectifs élèves et des enseignants par DREN et par statut

DREN-ET	STATUT	ECOLES	SALLES DE CLASSE	GROUPES PEDAGOGIQUES	EFFECTIFS ELEVES		ENSEIGNANTS	
					TOTAL	FILLES	TOTAL	FEMMES
ABENGOUROU	Privé	2	6	6	169	78	6	6
	Public	17	37	40	950	496	37	35
	TOTAL	19	43	46	1 119	574	43	41
ABIDJAN 1	Privé	4	12	12	280	138	15	15
	Public	2	6	6	287	152	7	6
	TOTAL	6	18	18	567	290	22	21
ABIDJAN 2	Public	1	3	3	38	20	2	2
	TOTAL	1	3	3	38	20	2	2
ABIDJAN 3	Privé	3	7	13	117	46	6	6
	Public	7	17	21	547	235	24	24
	TOTAL	10	24	34	664	281	30	30
ABIDJAN 4	Privé	13	35	37	940	478	39	37
	Public	5	14	14	349	186	13	13
	TOTAL	18	49	51	1 289	664	52	50
ABOISSO	Privé	9	25	26	735	354	25	23
	Public	24	40	43	1 145	559	58	55
	TOTAL	33	65	69	1 880	913	83	78
ADZOPE	Privé	3	10	7	96	55	7	6
	Public	17	38	63	978	475	44	44
	TOTAL	20	48	70	1 074	530	51	50
AGBOVILLE	Public	17	33	42	774	380	42	36
	TOTAL	17	33	42	774	380	42	36
BONDOUKOU	Communautaire	23	28	29	1 091	569	38	25
	Public	16	27	27	535	293	23	21
	TOTAL	39	55	56	1 626	862	61	46
BOUAFLE	Public	2	5	5	162	82	7	6
	TOTAL	2	5	5	162	82	7	6
BOUAKE 1	Public	2	5	15	61	29	4	3
	TOTAL	2	5	15	61	29	4	3
BOUAKE 2	Public	10	9	22	193	115	8	5
	TOTAL	10	9	22	193	115	8	5
BOUNA	Communautaire	1	3	3	62	46	3	0
	Public	1	2	2	71	44	2	2
	TOTAL	2	5	5	133	90	5	2
BOUNDIALI	Public	11	10	17	439	198	14	10
	TOTAL	11	10	17	439	198	14	10
DABOU	Public	23	48	73	1 462	748	78	76
	TOTAL	23	48	73	1 462	748	78	76
DALOA	Privé	1	2	1	28	17	1	1
	Public	4	7	11	162	87	10	10
	TOTAL	5	9	12	190	104	11	11
DAOUKRO	Privé	1	3	2	37	14	2	2
	Public	2	4	3	26	16	3	3
	TOTAL	3	7	5	63	30	5	5

Tableau 1.R: Répartition des infrastructures, des effectifs élèves et des enseignants par DREN et par statut (suite et fin)

DREN-ET	STATUT	ECOLES	SALLES DE CLASSE	GROUPES PEDAGOGIQUES	EFFECTIFS ELEVES		ENSEIGNANTS	
					TOTAL	FILLES	TOTAL	FEMMES
DIVO	Public	15	29	43	873	414	59	54
	TOTAL	15	29	43	873	414	59	54
DUEKOUÉ	Public	1	1	3	28	15	1	1
	TOTAL	1	1	3	28	15	1	1
FERKESSEDOUGOU	Public	1	3	3	81	49	3	3
	TOTAL	1	3	3	81	49	3	3
GAGNOA	Public	13	22	22	499	262	29	29
	TOTAL	13	22	22	499	262	29	29
GUIGLO	Privé	1	3	3	78	39	4	4
	Public	16	19	40	602	281	26	24
	TOTAL	17	22	43	680	320	30	28
KATIOLA	Public	5	13	14	293	152	15	15
	TOTAL	5	13	14	293	152	15	15
KORHOGO	Public	5	7	10	237	105	11	9
	TOTAL	5	7	10	237	105	11	9
MAN	Public	18	23	35	603	261	32	29
	TOTAL	18	23	35	603	261	32	29
MANKONO	Public	1	1	0	0	0	1	1
	TOTAL	1	1	0	0	0	1	1
MINIGNAN	Public	3	3	3	97	43	2	2
	TOTAL	3	3	3	97	43	2	2
ODIENNE	Public	8	9	11	244	114	10	6
	TOTAL	8	9	11	244	114	10	6
SAN PEDRO	Privé	2	6	6	203	98	6	6
	Public	11	26	28	708	358	31	31
	TOTAL	13	32	34	911	456	37	37
SASSANDRA	Privé	2	5	5	66	32	4	4
	Public	4	10	10	225	113	10	9
	TOTAL	6	15	15	291	145	14	13
SEGUELA	Public	1	3	3	17	8	1	1
	TOTAL	1	3	3	17	8	1	1
SOUBRE	Public	15	19	41	653	325	35	35
	TOTAL	15	19	41	653	325	35	35
TOUBA	Public	1	3	3	111	63	4	4
	TOTAL	1	3	3	111	63	4	4
YAMOOUSSOUKRO	Privé	1	3	3	44	19	2	2
	Public	12	17	17	364	172	20	19
	TOTAL	13	20	20	408	191	22	21
NATIONAL	Communautaire	24	31	32	1 153	615	41	25
	Privé	42	117	121	2 793	1 368	117	112
	Public	291	513	693	13 814	6 850	666	623
	TOTAL	357	661	846	17 760	8 833	824	760

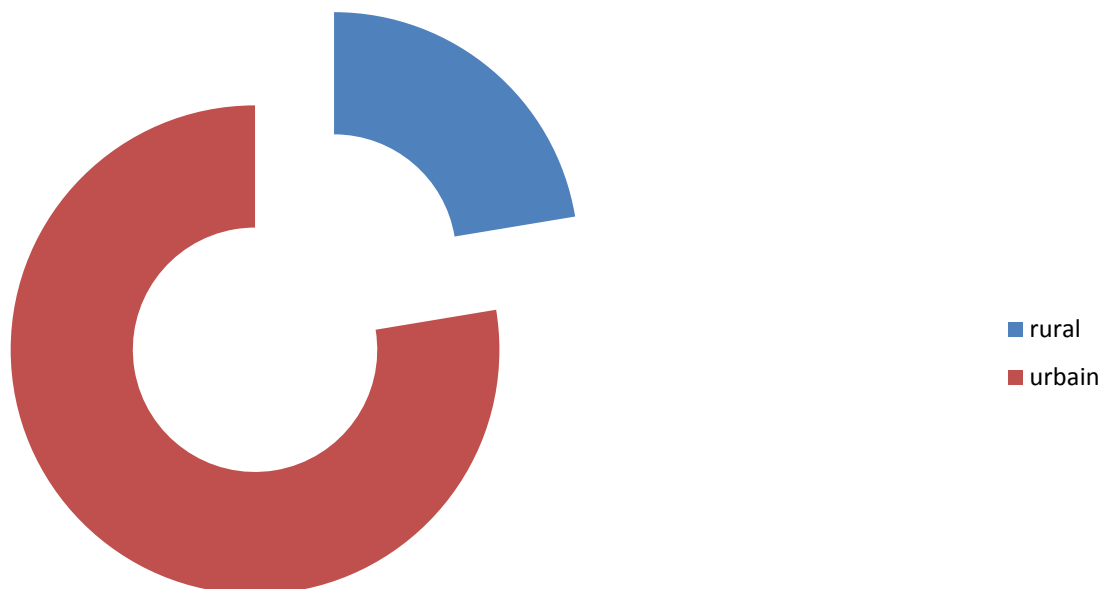
Tableau 1.U: Répartition des infrastructures, des effectifs élèves et des enseignants par DREN et par statut

DREN-ET	STATUT	ECOLES	SALLES DE CLASSE	GROUPES PEDAGOGIQUES	EFFECTIFS ELEVES		ENSEIGNANTS	
					TOTAL	FILLES	TOTAL	FEMMES
ABENGOUROU	Privé	6	14	16	425	217	16	16
	Public	22	58	64	2 053	1 009	100	99
	TOTAL	28	72	80	2 478	1 226	116	115
ABIDJAN 1	Privé	100	353	322	7 072	3 489	445	433
	Public	58	171	181	6 247	3 112	219	216
	TOTAL	158	524	503	13 319	6 601	664	649
ABIDJAN 2	Privé	62	188	186	5 113	2 550	284	267
	Public	52	137	166	6 141	3 056	200	198
	TOTAL	114	325	352	11 254	5 606	484	465
ABIDJAN 3	Privé	152	377	440	9 360	4 485	485	456
	Public	67	177	256	7 805	4 024	332	331
	TOTAL	219	554	696	17 165	8 509	817	787
ABIDJAN 4	Privé	75	184	189	4 313	2 136	203	194
	Public	22	50	78	2 400	1 145	94	94
	TOTAL	97	234	267	6 713	3 281	297	288
ABOISSO	Privé	18	43	45	1 420	683	55	55
	Public	23	46	44	1 617	808	69	65
	TOTAL	41	89	89	3 037	1 491	124	120
ADZOPE	Privé	3	5	9	170	97	11	11
	Public	15	39	56	906	495	60	59
	TOTAL	18	44	65	1 076	592	71	70
AGBOVILLE	Privé	3	9	8	163	66	10	9
	Public	29	68	89	2 069	1 014	141	139
	TOTAL	32	77	97	2 232	1 080	151	148
BONDOUKOU	Privé	1	3	3	56	33	3	2
	Public	18	45	43	1 094	548	55	52
	TOTAL	19	48	46	1 150	581	58	54
BONGOUANOU	Privé	2	6	6	204	91	10	10
	Public	4	10	12	296	145	19	17
	TOTAL	6	16	18	500	236	29	27
BOUAFLE	Privé	3	8	9	168	84	7	7
	Public	9	31	38	1 083	550	64	61
	TOTAL	12	39	47	1 251	634	71	68
BOUAKE 1	Privé	18	49	47	754	358	46	46
	Public	22	50	69	1 621	810	81	81
	TOTAL	40	99	116	2 375	1 168	127	127
BOUAKE 2	Privé	16	38	43	354	145	17	15
	Public	50	98	157	1 633	789	80	79
	TOTAL	66	136	200	1 987	934	97	94

Tableau 1.U: Répartition des infrastructures, des effectifs élèves et des enseignants par DREN et par statut (suite)

DREN-ET	STATUT	ECOLES	SALLES DE CLASSE	GROUPE PEDAGOGIQUES	EFFECTIFS ELEVES		ENSEIGNANTS	
					TOTAL	FILLES	TOTAL	FEMMES
BOUNA	Privé	1	3	3	150	59	5	4
	Public	3	5	5	110	62	4	4
	TOTAL	4	8	8	260	121	9	8
BOUNDIALI	Privé	1	2	2	25	13	2	2
	Public	9	24	20	789	361	26	26
	TOTAL	10	26	22	814	374	28	28
DABOU	Privé	9	24	23	540	267	31	26
	Public	10	23	30	972	513	52	52
	TOTAL	19	47	53	1 512	780	83	78
DALOA	Privé	10	17	21	655	357	33	32
	Public	29	55	86	2 579	1 343	180	179
	TOTAL	39	72	107	3 234	1 700	213	211
DAOUKRO	Public	12	36	40	720	371	52	52
	TOTAL	12	36	40	720	371	52	52
DIMBOKRO	Privé	1	3	3	70	34	3	3
	Public	8	22	26	778	411	45	41
	TOTAL	9	25	29	848	445	48	44
DIVO	Privé	2	4	6	140	82	6	6
	Public	18	46	53	1 305	662	73	73
	TOTAL	20	50	59	1 445	744	79	79
DUEKOUÉ	Public	14	30	41	744	362	38	38
	TOTAL	14	30	41	744	362	38	38
FERKESSEDOUGOU	Communautaire	1	0	3	209	106	8	8
	Privé	2	5	5	161	95	9	8
	Public	3	10	9	410	178	8	7
	TOTAL	6	15	17	780	379	25	23
GAGNOA	Privé	2	5	6	237	105	8	8
	Public	28	79	83	2 057	1 062	130	128
	TOTAL	30	84	89	2 294	1 167	138	136
GUIGLO	Privé	1	2	3	92	55	3	3
	Public	6	10	18	404	176	16	16
	TOTAL	7	12	21	496	231	19	19

Tableau 1.U: Répartition des infrastructures, des effectifs élèves et des enseignants par DREN et par statut (suite et fin)

DREN-ET	STATUT	ECOLES	SALLES DE CLASSE	GROUPES PEDAGOGIQUES	EFFECTIFS ELEVES		ENSEIGNANTS	
					TOTAL	FILLES	TOTAL	FEMMES
KATIOLA	Privé	2	6	6	135	62	7	7
	Public	10	20	30	775	383	37	36
	TOTAL	12	26	36	910	445	44	43
KORHOGO	Privé	9	24	24	549	250	31	30
	Public	31	78	92	3 090	1 484	103	102
	TOTAL	40	102	116	3 639	1 734	134	132
MAN	Privé	5	15	12	365	181	24	21
	Public	25	43	80	1 663	842	87	82
	TOTAL	30	58	92	2 028	1 023	111	103
MANKONO	Privé	2	4	5	131	58	5	5
	Public	7	17	12	288	136	12	12
	TOTAL	9	21	17	419	194	17	17
MINIGNAN	Public	5	5	12	165	74	6	6
	TOTAL	5	5	12	165	74	6	6
ODIENNE	Privé	1	1	3	35	18	2	2
	Public	18	30	40	920	459	40	35
	TOTAL	19	31	43	955	477	42	37
SAN PEDRO	Privé	10	29	29	747	347	29	29
	Public	11	24	29	1 230	631	35	34
	TOTAL	21	53	58	1 977	978	64	63
SASSANDRA	Public	2	6	7	256	129	9	9
	TOTAL	2	6	7	256	129	9	9
SEGUELA	Privé	1	2	2	23	12	2	2
	Public	2	6	9	243	120	7	7
	TOTAL	3	8	11	266	132	9	9
SOUBRE	Privé	5	9	13	209	97	11	11
	Public	24	39	71	1 613	805	93	90
	TOTAL	29	48	84	1 822	902	104	101
TOUBA	Privé	1	3	3	42	21	2	2
	Public	4	9	9	154	88	8	8
	TOTAL	5	12	12	196	109	10	10
YAMOISSOUKRO	Privé	10	24	28	662	322	29	29
	Public	33	86	87	2 645	1 310	137	136
	TOTAL	43	110	115	3 307	1 632	166	165
NATIONAL	Communautaire	1	0	3	209	106	8	8
	Privé	534	1 459	1 520	34 540	16 869	1 834	1 751
	Public	703	1 683	2 142	58 875	29 467	2 712	2 664
	TOTAL	1 238	3 142	3 665	93 624	46 442	4 554	4 423



III. INDICATEURS
GLOBAUX

II. INDICATEURS GLOBAUX

Tableau 2.E : Proportion des élèves filles et des enseignantes par DREN et par statut

DREN-ET	STATUT	ECOLES	EFFECTIFS ELEVES			ENSEIGNANTS		
			TOTAL	FILLES	% FILLES	TOTAL	FEMMES	% FEMMES
ABENGOUROU	Privé	8	594	295	49,7%	22	22	100,0%
	Public	39	3003	1505	50,1%	137	134	97,8%
	TOTAL	47	3597	1800	50,0%	159	156	98,1%
ABIDJAN 1	Privé	104	7352	3627	49,3%	460	448	97,4%
	Public	60	6534	3264	50,0%	226	222	98,2%
	TOTAL	164	13886	6891	49,6%	686	670	97,7%
ABIDJAN 2	Privé	62	5113	2550	49,9%	284	267	94,0%
	Public	53	6179	3076	49,8%	202	200	99,0%
	TOTAL	115	11292	5626	49,8%	486	467	96,1%
ABIDJAN 3	Privé	155	9477	4531	47,8%	491	462	94,1%
	Public	74	8352	4259	51,0%	356	355	99,7%
	TOTAL	229	17829	8790	49,3%	847	817	96,5%
ABIDJAN 4	Privé	88	5253	2614	49,8%	242	231	95,5%
	Public	27	2749	1331	48,4%	107	107	100,0%
	TOTAL	115	8002	3945	49,3%	349	338	96,8%
ABOISSO	Privé	27	2155	1037	48,1%	80	78	97,5%
	Public	47	2762	1367	49,5%	127	120	94,5%
	TOTAL	74	4917	2404	48,9%	207	198	95,7%
ADZOPE	Privé	6	266	152	57,1%	18	17	94,4%
	Public	32	1884	970	51,5%	104	103	99,0%
	TOTAL	38	2150	1122	52,2%	122	120	98,4%
AGBOVILLE	Privé	3	163	66	40,5%	10	9	90,0%
	Public	46	2843	1394	49,0%	183	175	95,6%
	TOTAL	49	3006	1460	48,6%	193	184	95,3%
BONDOUKOU	Communautaire	23	1091	569	52,2%	38	25	65,8%
	Privé	1	56	33	58,9%	3	2	66,7%
	Public	34	1629	841	51,6%	78	73	93,6%
	TOTAL	58	2776	1443	52,0%	119	100	84,0%
BONGOUANOU	Privé	2	204	91	44,6%	10	10	100,0%
	Public	4	296	145	49,0%	19	17	89,5%
	TOTAL	6	500	236	47,2%	29	27	93,1%
BOUAFLE	Privé	3	168	84	50,0%	7	7	100,0%
	Public	11	1245	632	50,8%	71	67	94,4%
	TOTAL	14	1413	716	50,7%	78	74	94,9%
BOUAKE 1	Privé	18	754	358	47,5%	46	46	100,0%
	Public	24	1682	839	49,9%	85	84	98,8%
	TOTAL	42	2436	1197	49,1%	131	130	99,2%
BOUAKE 2	Privé	16	354	145	41,0%	17	15	88,2%
	Public	60	1826	904	49,5%	88	84	95,5%
	TOTAL	76	2180	1049	48,1%	105	99	94,3%

Tableau 2.E : Proportion des élèves filles et des enseignantes par DREN et par statut (suite)

DREN-ET	STATUT	ECOLES	EFFECTIFS ELEVES			ENSEIGNANTS		
			TOTAL	FILLES	% FILLES	TOTAL	FEMMES	% FEMMES
BOUNA	Communautaire	1	62	46	74,2%	3	0	0,0%
	Privé	1	150	59	39,3%	5	4	80,0%
	Public	4	181	106	58,6%	6	6	100,0%
	TOTAL	6	393	211	53,7%	14	10	71,4%
BOUNDIALI	Privé	1	25	13	52,0%	2	2	100,0%
	Public	20	1228	559	45,5%	40	36	90,0%
	TOTAL	21	1253	572	45,7%	42	38	90,5%
DABOU	Privé	9	540	267	49,4%	31	26	83,9%
	Public	33	2434	1261	51,8%	130	128	98,5%
	TOTAL	42	2974	1528	51,4%	161	154	95,7%
DALOA	Privé	11	683	374	54,8%	34	33	97,1%
	Public	33	2741	1430	52,2%	190	189	99,5%
	TOTAL	44	3424	1804	52,7%	224	222	99,1%
DAOUKRO	Privé	1	37	14	37,8%	2	2	100,0%
	Public	14	746	387	51,9%	55	55	100,0%
	TOTAL	15	783	401	51,2%	57	57	100,0%
DIMBOKRO	Privé	1	70	34	48,6%	3	3	100,0%
	Public	8	778	411	52,8%	45	41	91,1%
	TOTAL	9	848	445	52,5%	48	44	91,7%
DIVO	Privé	2	140	82	58,6%	6	6	100,0%
	Public	33	2178	1076	49,4%	132	127	96,2%
	TOTAL	35	2318	1158	50,0%	138	133	96,4%
DUEKOUÉ	Public	15	772	377	48,8%	39	39	100,0%
	TOTAL	15	772	377	48,8%	39	39	100,0%
FERKESSEDOUGOU	Communautaire	1	209	106	50,7%	8	8	100,0%
	Privé	2	161	95	59,0%	9	8	88,9%
	Public	4	491	227	46,2%	11	10	90,9%
	TOTAL	7	861	428	49,7%	28	26	92,9%
GAGNOA	Privé	2	237	105	44,3%	8	8	100,0%
	Public	41	2556	1324	51,8%	159	157	98,7%
	TOTAL	43	2793	1429	51,2%	167	165	98,8%
GUIGLO	Privé	2	170	94	55,3%	7	7	100,0%
	Public	22	1006	457	45,4%	42	40	95,2%
	TOTAL	24	1176	551	46,9%	49	47	95,9%

Tableau 2.E : Proportion des élèves filles et des enseignantes par DREN et par statut (suite et fin)

DREN-ET	STATUT	ECOLES	EFFECTIFS ELEVES			ENSEIGNANTS		
			TOTAL	FILLES	% FILLES	TOTAL	FEMMES	% FEMMES
KATIOLA	Privé	2	135	62	45,9%	7	7	100,0%
	Public	15	1068	535	50,1%	52	51	98,1%
	TOTAL	17	1203	597	49,6%	59	58	98,3%
KORHOGO	Privé	9	549	250	45,5%	31	30	96,8%
	Public	36	3327	1589	47,8%	114	111	97,4%
	TOTAL	45	3876	1839	47,4%	145	141	97,2%
MAN	Privé	5	365	181	49,6%	24	21	87,5%
	Public	43	2266	1103	48,7%	119	111	93,3%
	TOTAL	48	2631	1284	48,8%	143	132	92,3%
MANKONO	Privé	2	131	58	44,3%	5	5	100,0%
	Public	8	288	136	47,2%	13	13	100,0%
	TOTAL	10	419	194	46,3%	18	18	100,0%
MINIGNAN	Public	8	262	117	44,7%	8	8	100,0%
	TOTAL	8	262	117	44,7%	8	8	100,0%
ODIENNE	Privé	1	35	18	51,4%	2	2	100,0%
	Public	26	1164	573	49,2%	50	41	82,0%
	TOTAL	27	1199	591	49,3%	52	43	82,7%
SAN PEDRO	Privé	12	950	445	46,8%	35	35	100,0%
	Public	22	1938	989	51,0%	66	65	98,5%
	TOTAL	34	2888	1434	49,7%	101	100	99,0%
SASSANDRA	Privé	2	66	32	48,5%	4	4	100,0%
	Public	6	481	242	50,3%	19	18	94,7%
	TOTAL	8	547	274	50,1%	23	22	95,7%
SEGUELA	Privé	1	23	12	52,2%	2	2	100,0%
	Public	3	260	128	49,2%	8	8	100,0%
	TOTAL	4	283	140	49,5%	10	10	100,0%
SOUBRE	Privé	5	209	97	46,4%	11	11	100,0%
	Public	39	2266	1130	49,9%	128	125	97,7%
	TOTAL	44	2475	1227	49,6%	139	136	97,8%
TOUBA	Privé	1	42	21	50,0%	2	2	100,0%
	Public	5	265	151	57,0%	12	12	100,0%
	TOTAL	6	307	172	56,0%	14	14	100,0%
YAMOISSOUKRO	Privé	11	706	341	48,3%	31	31	100,0%
	Public	45	3009	1482	49,3%	157	155	98,7%
	TOTAL	56	3715	1823	49,1%	188	186	98,9%
NATIONAL	Communautaire	25	1362	721	52,9%	49	33	67,3%
	Privé	576	37333	18237	48,8%	1951	1863	95,5%
	Public	994	72689	36317	50,0%	3378	3287	97,3%
	TOTAL	1595	111384	55275	49,6%	5378	5183	96,4%

Tableau 2.R : Proportion des élèves filles et des enseignantes par DREN et par statut

DREN-ET	STATUT	ECOLÉS	EFFECTIFS ELEVES			ENSEIGNANTS		
			TOTAL	FILLES	% FILLES	TOTAL	FEMMES	% FEMMES
ABENGOUROU	Privé	2	169	78	46,2%	6	6	100,0%
	Public	17	950	496	52,2%	37	35	94,6%
	TOTAL	19	1119	574	51,3%	43	41	95,3%
ABIDJAN 1	Privé	4	280	138	49,3%	15	15	100,0%
	Public	2	287	152	53,0%	7	6	85,7%
	TOTAL	6	567	290	51,1%	22	21	95,5%
ABIDJAN 2	Public	1	38	20	52,6%	2	2	100,0%
	TOTAL	1	38	20	52,6%	2	2	100,0%
ABIDJAN 3	Privé	3	117	46	39,3%	6	6	100,0%
	Public	7	547	235	43,0%	24	24	100,0%
	TOTAL	10	664	281	42,3%	30	30	100,0%
ABIDJAN 4	Privé	13	940	478	50,9%	39	37	94,9%
	Public	5	349	186	53,3%	13	13	100,0%
	TOTAL	18	1289	664	51,5%	52	50	96,2%
ABOISSO	Privé	9	735	354	48,2%	25	23	92,0%
	Public	24	1145	559	48,8%	58	55	94,8%
	TOTAL	33	1880	913	48,6%	83	78	94,0%
ADZOPE	Privé	3	96	55	57,3%	7	6	85,7%
	Public	17	978	475	48,6%	44	44	100,0%
	TOTAL	20	1074	530	49,3%	51	50	98,0%
AGBOVILLE	Public	17	774	380	49,1%	42	36	85,7%
	TOTAL	17	774	380	49,1%	42	36	85,7%
BONDOUKOU	Communautaire	23	1091	569	52,2%	38	25	65,8%
	Public	16	535	293	54,8%	23	21	91,3%
	TOTAL	39	1626	862	53,0%	61	46	75,4%
BOUAFLE	Public	2	162	82	50,6%	7	6	85,7%
	TOTAL	2	162	82	50,6%	7	6	85,7%
BOUAKE 1	Public	2	61	29	47,5%	4	3	75,0%
	TOTAL	2	61	29	47,5%	4	3	75,0%
BOUAKE 2	Public	10	193	115	59,6%	8	5	62,5%
	TOTAL	10	193	115	59,6%	8	5	62,5%
BOUNA	Communautaire	1	62	46	74,2%	3	0	0,0%
	Public	1	71	44	62,0%	2	2	100,0%
	TOTAL	2	133	90	67,7%	5	2	40,0%
BOUNDIALI	Public	11	439	198	45,1%	14	10	71,4%
	TOTAL	11	439	198	45,1%	14	10	71,4%
DABOU	Public	23	1462	748	51,2%	78	76	97,4%
	TOTAL	23	1462	748	51,2%	78	76	97,4%
DALOA	Privé	1	28	17	60,7%	1	1	100,0%
	Public	4	162	87	53,7%	10	10	100,0%
	TOTAL	5	190	104	54,7%	11	11	100,0%
DAOUKRO	Privé	1	37	14	37,8%	2	2	100,0%
	Public	2	26	16	61,5%	3	3	100,0%
	TOTAL	3	63	30	47,6%	5	5	100,0%

Tableau 2.R : Proportion des élèves filles et des enseignantes par DREN et par statut (suite et fin)

DREN-ET	STATUT	ECOLES	EFFECTIFS ELEVES			ENSEIGNANTS		
			TOTAL	FILLES	% FILLES	TOTAL	FEMMES	% FEMMES
DIVO	Public	15	873	414	47,4%	59	54	91,5%
	TOTAL	15	873	414	47,4%	59	54	91,5%
DUEKOUÉ	Public	1	28	15	53,6%	1	1	100,0%
	TOTAL	1	28	15	53,6%	1	1	100,0%
FERKESSEDOUGOU	Public	1	81	49	60,5%	3	3	100,0%
	TOTAL	1	81	49	60,5%	3	3	100,0%
GAGNOA	Public	13	499	262	52,5%	29	29	100,0%
	TOTAL	13	499	262	52,5%	29	29	100,0%
GUIGLO	Privé	1	78	39	50,0%	4	4	100,0%
	Public	16	602	281	46,7%	26	24	92,3%
	TOTAL	17	680	320	47,1%	30	28	93,3%
KATIOLA	Public	5	293	152	51,9%	15	15	100,0%
	TOTAL	5	293	152	51,9%	15	15	100,0%
KORHOGO	Public	5	237	105	44,3%	11	9	81,8%
	TOTAL	5	237	105	44,3%	11	9	81,8%
MAN	Public	18	603	261	43,3%	32	29	90,6%
	TOTAL	18	603	261	43,3%	32	29	90,6%
MANKONO	Public	1	0	0	0,0%	1	1	100,0%
	TOTAL	1	0	0	0,0%	1	1	100,0%
MINIGNAN	Public	3	97	43	44,3%	2	2	100,0%
	TOTAL	3	97	43	44,3%	2	2	100,0%
ODIENNE	Public	8	244	114	46,7%	10	6	60,0%
	TOTAL	8	244	114	46,7%	10	6	60,0%
SAN PEDRO	Privé	2	203	98	48,3%	6	6	100,0%
	Public	11	708	358	50,6%	31	31	100,0%
	TOTAL	13	911	456	50,1%	37	37	100,0%
SASSANDRA	Privé	2	66	32	48,5%	4	4	100,0%
	Public	4	225	113	50,2%	10	9	90,0%
	TOTAL	6	291	145	49,8%	14	13	92,9%
SEGUELA	Public	1	17	8	47,1%	1	1	100,0%
	TOTAL	1	17	8	47,1%	1	1	100,0%
SOUBRE	Public	15	653	325	49,8%	35	35	100,0%
	TOTAL	15	653	325	49,8%	35	35	100,0%
TOUBA	Public	1	111	63	56,8%	4	4	100,0%
	TOTAL	1	111	63	56,8%	4	4	100,0%
YAMOISSOUKRO	Privé	1	44	19	43,2%	2	2	100,0%
	Public	12	364	172	47,3%	20	19	95,0%
	TOTAL	13	408	191	46,8%	22	21	95,5%
NATIONAL	Communautaire	24	1153	615	53,3%	41	25	61,0%
	Privé	42	2793	1368	49,0%	117	112	95,7%
	Public	291	13814	6850	49,6%	666	623	93,5%
	TOTAL	357	17760	8833	49,7%	824	760	92,2%

Tableau 2.U : Proportion des élèves filles et des enseignantes par DREN et par statut

DREN-ET	STATUT	ECOLES	EFFECTIFS ELEVES			ENSEIGNANTS		
			TOTAL	FILLES	% FILLES	TOTAL	FEMMES	% FEMMES
ABENGOUROU	Privé	6	425	217	51,1%	16	16	100,0%
	Public	22	2053	1009	49,1%	100	99	99,0%
	TOTAL	28	2478	1226	49,5%	116	115	99,1%
ABIDJAN 1	Privé	100	7072	3489	49,3%	445	433	97,3%
	Public	58	6247	3112	49,8%	219	216	98,6%
	TOTAL	158	13319	6601	49,6%	664	649	97,7%
ABIDJAN 2	Privé	62	5113	2550	49,9%	284	267	94,0%
	Public	52	6141	3056	49,8%	200	198	99,0%
	TOTAL	114	11254	5606	49,8%	484	465	96,1%
ABIDJAN 3	Privé	152	9360	4485	47,9%	485	456	94,0%
	Public	67	7805	4024	51,6%	332	331	99,7%
	TOTAL	219	17165	8509	49,6%	817	787	96,3%
ABIDJAN 4	Privé	75	4313	2136	49,5%	203	194	95,6%
	Public	22	2400	1145	47,7%	94	94	100,0%
	TOTAL	97	6713	3281	48,9%	297	288	97,0%
ABOISSO	Privé	18	1420	683	48,1%	55	55	100,0%
	Public	23	1617	808	50,0%	69	65	94,2%
	TOTAL	41	3037	1491	49,1%	124	120	96,8%
ADZOPE	Privé	3	170	97	57,1%	11	11	100,0%
	Public	15	906	495	54,6%	60	59	98,3%
	TOTAL	18	1076	592	55,0%	71	70	98,6%
AGBOVILLE	Privé	3	163	66	40,5%	10	9	90,0%
	Public	29	2069	1014	49,0%	141	139	98,6%
	TOTAL	32	2232	1080	48,4%	151	148	98,0%
BONDOUKOU	Privé	1	56	33	58,9%	3	2	66,7%
	Public	18	1094	548	50,1%	55	52	94,5%
	TOTAL	19	1150	581	50,5%	58	54	93,1%
BONGOUANOU	Privé	2	204	91	44,6%	10	10	100,0%
	Public	4	296	145	49,0%	19	17	89,5%
	TOTAL	6	500	236	47,2%	29	27	93,1%
BOUAFLE	Privé	3	168	84	50,0%	7	7	100,0%
	Public	9	1083	550	50,8%	64	61	95,3%
	TOTAL	12	1251	634	50,7%	71	68	95,8%
BOUAKE 1	Privé	18	754	358	47,5%	46	46	100,0%
	Public	22	1621	810	50,0%	81	81	100,0%
	TOTAL	40	2375	1168	49,2%	127	127	100,0%
BOUAKE 2	Privé	16	354	145	41,0%	17	15	88,2%
	Public	50	1633	789	48,3%	80	79	98,8%
	TOTAL	66	1987	934	47,0%	97	94	96,9%

Tableau 2.U : Proportion des élèves filles et des enseignantes par DREN et par statut (suite et fin)

DREN-ET	STATUT	ECOLES	EFFECTIFS ELEVES			ENSEIGNANTS		
			TOTAL	FILLES	% FILLES	TOTAL	FEMMES	% FEMMES
BOUNA	Privé	1	150	59	39,3%	5	4	80,0%
	Public	3	110	62	56,4%	4	4	100,0%
	TOTAL	4	260	121	46,5%	9	8	88,9%
BOUNDIALI	Privé	1	25	13	52,0%	2	2	100,0%
	Public	9	789	361	45,8%	26	26	100,0%
	TOTAL	10	814	374	45,9%	28	28	100,0%
DABOU	Privé	9	540	267	49,4%	31	26	83,9%
	Public	10	972	513	52,8%	52	52	100,0%
	TOTAL	19	1512	780	51,6%	83	78	94,0%
DALOA	Privé	10	655	357	54,5%	33	32	97,0%
	Public	29	2579	1343	52,1%	180	179	99,4%
	TOTAL	39	3234	1700	52,6%	213	211	99,1%
DAOUKRO	Public	12	720	371	51,5%	52	52	100,0%
	TOTAL	12	720	371	51,5%	52	52	100,0%
DIMBOKRO	Privé	1	70	34	48,6%	3	3	100,0%
	Public	8	778	411	52,8%	45	41	91,1%
	TOTAL	9	848	445	52,5%	48	44	91,7%
DIVO	Privé	2	140	82	58,6%	6	6	100,0%
	Public	18	1305	662	50,7%	73	73	100,0%
	TOTAL	20	1445	744	51,5%	79	79	100,0%
DUEKOUÉ	Public	14	744	362	48,7%	38	38	100,0%
	TOTAL	14	744	362	48,7%	38	38	100,0%
FERKESSEDOUGOU	Communautaire	1	209	106	50,7%	8	8	100,0%
	Privé	2	161	95	59,0%	9	8	88,9%
	Public	3	410	178	43,4%	8	7	87,5%
	TOTAL	6	780	379	48,6%	25	23	92,0%
GAGNOA	Privé	2	237	105	44,3%	8	8	100,0%
	Public	28	2057	1062	51,6%	130	128	98,5%
	TOTAL	30	2294	1167	50,9%	138	136	98,6%
GUIGLO	Privé	1	92	55	59,8%	3	3	100,0%
	Public	6	404	176	43,6%	16	16	100,0%
	TOTAL	7	496	231	46,6%	19	19	100,0%

Tableau 2.U : Proportion des élèves filles et des enseignantes par DREN et par statut (suite et fin)

DREN-ET	STATUT	ECOLES	EFFECTIFS ELEVES			ENSEIGNANTS		
			TOTAL	FILLES	% FILLES	TOTAL	FEMMES	% FEMMES
KATIOLA	Privé	2	135	62	45,9%	7	7	100,0%
	Public	10	775	383	49,4%	37	36	97,3%
	TOTAL	12	910	445	48,9%	44	43	97,7%
KORHOGO	Privé	9	549	250	45,5%	31	30	96,8%
	Public	31	3090	1484	48,0%	103	102	99,0%
	TOTAL	40	3639	1734	47,7%	134	132	98,5%
MAN	Privé	5	365	181	49,6%	24	21	87,5%
	Public	25	1663	842	50,6%	87	82	94,3%
	TOTAL	30	2028	1023	50,4%	111	103	92,8%
MANKONO	Privé	2	131	58	44,3%	5	5	100,0%
	Public	7	288	136	47,2%	12	12	100,0%
	TOTAL	9	419	194	46,3%	17	17	100,0%
MINIGNAN	Public	5	165	74	44,8%	6	6	100,0%
	TOTAL	5	165	74	44,8%	6	6	100,0%
ODIENNE	Privé	1	35	18	51,4%	2	2	100,0%
	Public	18	920	459	49,9%	40	35	87,5%
	TOTAL	19	955	477	49,9%	42	37	88,1%
SAN PEDRO	Privé	10	747	347	46,5%	29	29	100,0%
	Public	11	1230	631	51,3%	35	34	97,1%
	TOTAL	21	1977	978	49,5%	64	63	98,4%
SASSANDRA	Public	2	256	129	50,4%	9	9	100,0%
	TOTAL	2	256	129	50,4%	9	9	100,0%
SEQUELA	Privé	1	23	12	52,2%	2	2	100,0%
	Public	2	243	120	49,4%	7	7	100,0%
	TOTAL	3	266	132	49,6%	9	9	100,0%
SOUBRE	Privé	5	209	97	46,4%	11	11	100,0%
	Public	24	1613	805	49,9%	93	90	96,8%
	TOTAL	29	1822	902	49,5%	104	101	97,1%
TOUBA	Privé	1	42	21	50,0%	2	2	100,0%
	Public	4	154	88	57,1%	8	8	100,0%
	TOTAL	5	196	109	55,6%	10	10	100,0%
YAMOOUSSOUKRO	Privé	10	662	322	48,6%	29	29	100,0%
	Public	33	2645	1310	49,5%	137	136	99,3%
	TOTAL	43	3307	1632	49,3%	166	165	99,4%
NATIONAL	Communautaire	1	209	106	50,7%	8	8	100,0%
	Privé	534	34540	16869	48,8%	1834	1751	95,5%
	Public	703	58875	29467	50,1%	2712	2664	98,2%
	TOTAL	1238	93624	46442	49,6%	4554	4423	97,1%

Tableau 3.E :Ratios par DREN et par statut

DREN-ET	STATUT	ECOLES	SALLE DE CLASSE	GROUPES PEDAGOGIQUE	EFFECTIF ELEVES	RATIO ELEVES/ SALLE DE CLASSE	RATIO ELEVES/ GROUPE PEDAGOGIQUE	RATIO SALLE DE CLASSE/ GROUPE PEDAGOGIQUE
ABENGOUROU	Privé	8	20	22	594	30	27	0,9
	Public	39	95	104	3003	32	29	0,9
	TOTAL	47	115	126	3597	31	29	0,9
ABIDJAN 1	Privé	104	365	334	7352	20	22	1,1
	Public	60	177	187	6534	37	35	0,9
	TOTAL	164	542	521	13886	26	27	1,0
ABIDJAN 2	Privé	62	188	186	5113	27	27	1,0
	Public	53	140	169	6179	44	37	0,8
	TOTAL	115	328	355	11292	34	32	0,9
ABIDJAN 3	Privé	155	384	453	9477	25	21	0,8
	Public	74	194	277	8352	43	30	0,7
	TOTAL	229	578	730	17829	31	24	0,8
ABIDJAN 4	Privé	88	219	226	5253	24	23	1,0
	Public	27	64	92	2749	43	30	0,7
	TOTAL	115	283	318	8002	28	25	0,9
ABOISSO	Privé	27	68	71	2155	32	30	1,0
	Public	47	86	87	2762	32	32	1,0
	TOTAL	74	154	158	4917	32	31	1,0
ADZOPE	Privé	6	15	16	266	18	17	0,9
	Public	32	77	119	1884	24	16	0,6
	TOTAL	38	92	135	2150	23	16	0,7
AGBOVILLE	Privé	3	9	8	163	18	20	1,1
	Public	46	101	131	2843	28	22	0,8
	TOTAL	49	110	139	3006	27	22	0,8
BONDOUKOU	Communautaire	23	28	29	1091	39	38	1,0
	Privé	1	3	3	56	19	19	1,0
	Public	34	72	70	1629	23	23	1,0
	TOTAL	58	103	102	2776	27	27	1,0
BONGOUANOU	Privé	2	6	6	204	34	34	1,0
	Public	4	10	12	296	30	25	0,8
	TOTAL	6	16	18	500	31	28	0,9
BOUAFLE	Privé	3	8	9	168	21	19	0,9
	Public	11	36	43	1245	35	29	0,8
	TOTAL	14	44	52	1413	32	27	0,8
BOUAKE 1	Privé	18	49	47	754	15	16	1,0
	Public	24	55	84	1682	31	20	0,7
	TOTAL	42	104	131	2436	23	19	0,8
BOUAKE 2	Privé	16	38	43	354	9	8	0,9
	Public	60	107	179	1826	17	10	0,6
	TOTAL	76	145	222	2180	15	10	0,7

Tableau 3.E :Ratios par DREN et par statut (suite)

DREN-ET	STATUT	ECO LES	SALLE DE CLASSE	GROUPES PEDAGOGIQUE	EFFECTIF ELEVES	RATIO ELEVES/ SALLE DE CLASSE	RATIO ELEVES/ GROUPE PEDAGOGIQUE	RATIO SALLE DE CLASSE/ GROUPE PEDAGOGIQUE
BOUNA	Communautaire	1	3	3	62	21	21	1,0
	Privé	1	3	3	150	50	50	1,0
	Public	4	7	7	181	26	26	1,0
	TOTAL	6	13	13	393	30	30	1,0
BOUNDIALI	Privé	1	2	2	25	13	13	1,0
	Public	20	34	37	1228	36	33	0,9
	TOTAL	21	36	39	1253	35	32	0,9
DABOU	Privé	9	24	23	540	23	23	1,0
	Public	33	71	103	2434	34	24	0,7
	TOTAL	42	95	126	2974	31	24	0,8
DALOA	Privé	11	19	22	683	36	31	0,9
	Public	33	62	97	2741	44	28	0,6
	TOTAL	44	81	119	3424	42	29	0,7
DAOUKRO	Privé	1	3	2	37	12	19	1,5
	Public	14	40	43	746	19	17	0,9
	TOTAL	15	43	45	783	18	17	1,0
DIMBOKRO	Privé	1	3	3	70	23	23	1,0
	Public	8	22	26	778	35	30	0,8
	TOTAL	9	25	29	848	34	29	0,9
DIVO	Privé	2	4	6	140	35	23	0,7
	Public	33	75	96	2178	29	23	0,8
	TOTAL	35	79	102	2318	29	23	0,8
DUEKOUE	Public	15	31	44	772	25	18	0,7
	TOTAL	15	31	44	772	25	18	0,7
FERKESSEDOUGOU	Communautaire	1	0	3	209		70	0,0
	Privé	2	5	5	161	32	32	1,0
	Public	4	13	12	491	38	41	1,1
	TOTAL	7	18	20	861	48	43	0,9
GAGNOA	Privé	2	5	6	237	47	40	0,8
	Public	41	101	105	2556	25	24	1,0
	TOTAL	43	106	111	2793	26	25	1,0
GUIGLO	Privé	2	5	6	170	34	28	0,8
	Public	22	29	58	1006	35	17	0,5
	TOTAL	24	34	64	1176	35	18	0,5

Tableau 3.E : Ratios par DREN et par statut (suite et fin)

DREN-ET	STATUT	ECOLES	SALLE DE CLASSE	GROUPES PEDAGOGIQUE	EFFECTIF ELEVES	RATIO ELEVES/SALLE DE CLASSE	RATIO ELEVES/GROUPE PEDAGOGIQUE	RATIO SALLE DE CLASSE/GROUPE PEDAGOGIQUE
KATIOLA	Privé	2	6	6	135	23	23	1
	Public	15	33	44	1 068	32	24	1
	TOTAL	17	39	50	1 203	31	24	1
KORHOGO	Privé	9	24	24	549	23	23	1
	Public	36	85	102	3 327	39	33	1
	TOTAL	45	109	126	3 876	36	31	1
MAN	Privé	5	15	12	365	24	30	1
	Public	43	66	115	2 266	34	20	1
	TOTAL	48	81	127	2 631	32	21	1
MANKONO	Privé	2	4	5	131	33	26	1
	Public	8	18	12	288	16	24	2
	TOTAL	10	22	17	419	19	25	1
MINIGNAN	Public	8	8	15	262	33	17	1
	TOTAL	8	8	15	262	33	17	1
ODIENNE	Privé	1	1	3	35	35	12	0
	Public	26	39	51	1 164	30	23	1
	TOTAL	27	40	54	1 199	30	22	1
SAN PEDRO	Privé	12	35	35	950	27	27	1
	Public	22	50	57	1 938	39	34	1
	TOTAL	34	85	92	2 888	34	31	1
SASSANDRA	Privé	2	5	5	66	13	13	1
	Public	6	16	17	481	30	28	1
	TOTAL	8	21	22	547	26	25	1
SEGUELA	Privé	1	2	2	23	12	12	1
	Public	3	9	12	260	29	22	1
	TOTAL	4	11	14	283	26	20	1
SOUBRE	Privé	5	9	13	209	23	16	1
	Public	39	58	112	2 266	39	20	1
	TOTAL	44	67	125	2 475	37	20	1
TOUBA	Privé	1	3	3	42	14	14	1
	Public	5	12	12	265	22	22	1
	TOTAL	6	15	15	307	20	20	1
YAMOOUSSOUKRO	Privé	11	27	31	706	26	23	1
	Public	45	103	104	3 009	29	29	1
	TOTAL	56	130	135	3 715	29	28	1
NATIONAL	Communautaire	25	31	35	1 362	44	39	1
	Privé	576	1 576	1 641	37 333	24	23	1
	Public	994	2 196	2 835	72 689	33	26	1
	TOTAL	1 595	3 803	4 511	111 384	29	25	1

Tableau 3.R : Ratios par DREN et par statut

DREN-ET	STATUT	ECOLES	SALLE DE CLASSE	GROUPE PEDAGOGIQUE	EFFECTIF ELEVES	RATIO ELEVES/SALLE DE CLASSE	RATIO ELEVES/GROUPE PEDAGOGIQUE	RATIO SALLE DE CLASSE/GROUPE PEDAGOGIQUE
ABENGOUROU	Privé	2	6	6	169	28	28	1,0
	Public	17	37	40	950	26	24	0,9
	TOTAL	19	43	46	1119	26	24	0,9
ABIDJAN 1	Privé	4	12	12	280	23	23	1,0
	Public	2	6	6	287	48	48	1,0
	TOTAL	6	18	18	567	32	32	1,0
ABIDJAN 2	Public	1	3	3	38	13	13	1,0
	TOTAL	1	3	3	38	13	13	1,0
ABIDJAN 3	Privé	3	7	13	117	17	9	0,5
	Public	7	17	21	547	32	26	0,8
	TOTAL	10	24	34	664	28	20	0,7
ABIDJAN 4	Privé	13	35	37	940	27	25	0,9
	Public	5	14	14	349	25	25	1,0
	TOTAL	18	49	51	1289	26	25	1,0
ABOISSO	Privé	9	25	26	735	29	28	1,0
	Public	24	40	43	1145	29	27	0,9
	TOTAL	33	65	69	1880	29	27	0,9
ADZOPE	Privé	3	10	7	96	10	14	1,4
	Public	17	38	63	978	26	16	0,6
	TOTAL	20	48	70	1074	22	15	0,7
AGBOVILLE	Public	17	33	42	774	23	18	0,8
	TOTAL	17	33	42	774	23	18	0,8
BONDOUKOU	Communautaire	23	28	29	1091	39	38	1,0
	Public	16	27	27	535	20	20	1,0
	TOTAL	39	55	56	1626	30	29	1,0
BOUAFLE	Public	2	5	5	162	32	32	1,0
	TOTAL	2	5	5	162	32	32	1,0
BOUAKE 1	Public	2	5	15	61	12	4	0,3
	TOTAL	2	5	15	61	12	4	0,3
BOUAKE 2	Public	10	9	22	193	21	9	0,4
	TOTAL	10	9	22	193	21	9	0,4
BOUNA	Communautaire	1	3	3	62	21	21	1,0
	Public	1	2	2	71	36	36	1,0
	TOTAL	2	5	5	133	27	27	1,0
BOUNDIALI	Public	11	10	17	439	44	26	0,6
	TOTAL	11	10	17	439	44	26	0,6
DABOU	Public	23	48	73	1462	30	20	0,7
	TOTAL	23	48	73	1462	30	20	0,7
DALOA	Privé	1	2	1	28	14	28	2,0
	Public	4	7	11	162	23	15	0,6
	TOTAL	5	9	12	190	21	16	0,8
DAOUKRO	Privé	1	3	2	37	12	19	1,5
	Public	2	4	3	26	7	9	1,3
	TOTAL	3	7	5	63	9	13	1,4

Tableau 3.R : Ratios par DREN et par statut (suite et fin)

DREN-ET	STATUT	ECOLES	SALLE DE CLASSE	GROUPES PEDAGOGIQUE	EFFECTIF ELEVES	RATIO ELEVES/SALLE DE CLASSE	RATIO ELEVES/GROUPE PEDAGOGIQUE	RATIO SALLE DE CLASSE/GROUPE PEDAGOGIQUE
DIVO	Public	15	29	43	873	30	20	0,7
	TOTAL	15	29	43	873	30	20	0,7
DUEKOUE	Public	1	1	3	28	28	9	0,3
	TOTAL	1	1	3	28	28	9	0,3
FERKESSEDOUGOU	Public	1	3	3	81	27	27	1,0
	TOTAL	1	3	3	81	27	27	1,0
GAGNOA	Public	13	22	22	499	23	23	1,0
	TOTAL	13	22	22	499	23	23	1,0
GUIGLO	Privé	1	3	3	78	26	26	1,0
	Public	16	19	40	602	32	15	0,5
	TOTAL	17	22	43	680	31	16	0,5
KATIOLA	Public	5	13	14	293	23	21	0,9
	TOTAL	5	13	14	293	23	21	0,9
KORHOGO	Public	5	7	10	237	34	24	0,7
	TOTAL	5	7	10	237	34	24	0,7
MAN	Public	18	23	35	603	26	17	0,7
	TOTAL	18	23	35	603	26	17	0,7
MANKONO	Public	1	1	0	0	0	0	0,0
	TOTAL	1	1	0	0	0	0	0,0
MINIGNAN	Public	3	3	3	97	32	32	1,0
	TOTAL	3	3	3	97	32	32	1,0
ODIENNE	Public	8	9	11	244	27	22	0,8
	TOTAL	8	9	11	244	27	22	0,8
SAN PEDRO	Privé	2	6	6	203	34	34	1,0
	Public	11	26	28	708	27	25	0,9
	TOTAL	13	32	34	911	28	27	0,9
SASSANDRA	Privé	2	5	5	66	13	13	1,0
	Public	4	10	10	225	23	23	1,0
	TOTAL	6	15	15	291	19	19	1,0
SEGUELA	Public	1	3	3	17	6	6	1,0
	TOTAL	1	3	3	17	6	6	1,0
SOUBRE	Public	15	19	41	653	34	16	0,5
	TOTAL	15	19	41	653	34	16	0,5
TOUBA	Public	1	3	3	111	37	37	1,0
	TOTAL	1	3	3	111	37	37	1,0
YAMOUSSOUKRO	Privé	1	3	3	44	15	15	1,0
	Public	12	17	17	364	21	21	1,0
	TOTAL	13	20	20	408	20	20	1,0
NATIONAL	Communautaire	24	31	32	1153	37	36	1,0
	Privé	42	117	121	2793	24	23	1,0
	Public	291	513	693	13814	27	20	0,7
	TOTAL	357	661	846	17760	27	21	0,8

Tableau 3.U :Ratios par DREN et par statut

DREN-ET	STATUT	ECOLES	SALLE DE CLASSE	GROUPES PEDAGOGIQUE	EFFECTIF ELEVES	RATIO ELEVES/SALLE DE CLASSE	RATIO ELEVES/GROUPE PEDAGOGIQUE	RATIO SALLE DE CLASSE/GROUPE PEDAGOGIQUE
ABENGOUROU	Privé	6	14	16	425	30	27	0,9
	Public	22	58	64	2053	35	32	0,9
	TOTAL	28	72	80	2478	34	31	0,9
ABIDJAN 1	Privé	100	353	322	7072	20	22	1,1
	Public	58	171	181	6247	37	35	0,9
	TOTAL	158	524	503	13319	25	26	1,0
ABIDJAN 2	Privé	62	188	186	5113	27	27	1,0
	Public	52	137	166	6141	45	37	0,8
	TOTAL	114	325	352	11254	35	32	0,9
ABIDJAN 3	Privé	152	377	440	9360	25	21	0,9
	Public	67	177	256	7805	44	30	0,7
	TOTAL	219	554	696	17165	31	25	0,8
ABIDJAN 4	Privé	75	184	189	4313	23	23	1,0
	Public	22	50	78	2400	48	31	0,6
	TOTAL	97	234	267	6713	29	25	0,9
ABOISSO	Privé	18	43	45	1420	33	32	1,0
	Public	23	46	44	1617	35	37	1,0
	TOTAL	41	89	89	3037	34	34	1,0
ADZOPE	Privé	3	5	9	170	34	19	0,6
	Public	15	39	56	906	23	16	0,7
	TOTAL	18	44	65	1076	24	17	0,7
AGBOVILLE	Privé	3	9	8	163	18	20	1,1
	Public	29	68	89	2069	30	23	0,8
	TOTAL	32	77	97	2232	29	23	0,8
BONDOUKOU	Privé	1	3	3	56	19	19	1,0
	Public	18	45	43	1094	24	25	1,0
	TOTAL	19	48	46	1150	24	25	1,0
BONGOUANOU	Privé	2	6	6	204	34	34	1,0
	Public	4	10	12	296	30	25	0,8
	TOTAL	6	16	18	500	31	28	0,9
BOUAFLE	Privé	3	8	9	168	21	19	0,9
	Public	9	31	38	1083	35	29	0,8
	TOTAL	12	39	47	1251	32	27	0,8
BOUAKE 1	Privé	18	49	47	754	15	16	1,0
	Public	22	50	69	1621	32	23	0,7
	TOTAL	40	99	116	2375	24	20	0,9
BOUAKE 2	Privé	16	38	43	354	9	8	0,9
	Public	50	98	157	1633	17	10	0,6
	TOTAL	66	136	200	1987	15	10	0,7

Tableau 3.U :Ratios par DREN et par statut (suite)

DREN-ET	STATUT	ECOLES	SALLE DE CLASSE	GROUPES PEDAGOGIQUE	EFFECTIF ELEVES	RATIO ELEVES/SALLE DE CLASSE	RATIO ELEVES/GROUPE PEDAGOGIQUE	RATIO SALLE DE CLASSE/GROUPE PEDAGOGIQUE
KATIOLOA	Privé	2	6	6	135	23	23	1,0
	Public	10	20	30	775	39	26	0,7
	TOTAL	12	26	36	910	35	25	0,7
KORHOGO	Privé	9	24	24	549	23	23	1,0
	Public	31	78	92	3090	40	34	0,8
	TOTAL	40	102	116	3639	36	31	0,9
MAN	Privé	5	15	12	365	24	30	1,3
	Public	25	43	80	1663	39	21	0,5
	TOTAL	30	58	92	2028	35	22	0,6
MANKONO	Privé	2	4	5	131	33	26	0,8
	Public	7	17	12	288	17	24	1,4
	TOTAL	9	21	17	419	20	25	1,2
MINIGNAN	Public	5	5	12	165	33	14	0,4
	TOTAL	5	5	12	165	33	14	0,4
ODIENNE	Privé	1	1	3	35	35	12	0,3
	Public	18	30	40	920	31	23	0,8
	TOTAL	19	31	43	955	31	22	0,7
SAN PEDRO	Privé	10	29	29	747	26	26	1,0
	Public	11	24	29	1230	51	42	0,8
	TOTAL	21	53	58	1977	37	34	0,9
SASSANDRA	Public	2	6	7	256	43	37	0,9
	TOTAL	2	6	7	256	43	37	0,9
SEGUELA	Privé	1	2	2	23	12	12	1,0
	Public	2	6	9	243	41	27	0,7
	TOTAL	3	8	11	266	33	24	0,7
SOUBRE	Privé	5	9	13	209	23	16	0,7
	Public	24	39	71	1613	41	23	0,5
	TOTAL	29	48	84	1822	38	22	0,6
TOUBA	Privé	1	3	3	42	14	14	1,0
	Public	4	9	9	154	17	17	1,0
	TOTAL	5	12	12	196	16	16	1,0
YAMOOUSSOUKRO	Privé	10	24	28	662	28	24	0,9
	Public	33	86	87	2645	31	30	1,0
	TOTAL	43	110	115	3307	30	29	1,0
NATIONAL	Communautaire	1	0	3	209		70	0,0
	Privé	534	1459	1520	34540	24	23	1,0
	Public	703	1683	2142	58875	35	27	0,8
	TOTAL	1238	3142	3665	93624	30	26	0,9

Tableau 3.U : Ratios par DREN et par statut (suite et fin)

DREN-ET	STATUT	ECOLES	SALLE DE CLASSE	GROUPE PEDAGOGIQUE	EFFECTIF ELEVES	RATIO ELEVES/SALLE DE CLASSE	RATIO ELEVES/GROUPE PEDAGOGIQUE	RATIO SALLE DE CLASSE/GROUPE PEDAGOGIQUE
BOUNA	Privé	1	3	3	150	50	50	1,0
	Public	3	5	5	110	22	22	1,0
	TOTAL	4	8	8	260	33	33	1,0
BOUNDIALI	Privé	1	2	2	25	13	13	1,0
	Public	9	24	20	789	33	39	1,2
	TOTAL	10	26	22	814	31	37	1,2
DABOU	Privé	9	24	23	540	23	23	1,0
	Public	10	23	30	972	42	32	0,8
	TOTAL	19	47	53	1512	32	29	0,9
DALOA	Privé	10	17	21	655	39	31	0,8
	Public	29	55	86	2579	47	30	0,6
	TOTAL	39	72	107	3234	45	30	0,7
DAOUKRO	Public	12	36	40	720	20	18	0,9
	TOTAL	12	36	40	720	20	18	0,9
DIMBOKRO	Privé	1	3	3	70	23	23	1,0
	Public	8	22	26	778	35	30	0,8
	TOTAL	9	25	29	848	34	29	0,9
DIVO	Privé	2	4	6	140	35	23	0,7
	Public	18	46	53	1305	28	25	0,9
	TOTAL	20	50	59	1445	29	24	0,8
DUEKOUÉ	Public	14	30	41	744	25	18	0,7
	TOTAL	14	30	41	744	25	18	0,7
FERKESSEDOUGOU	Communautaire	1	0	3	209		70	0,0
	Privé	2	5	5	161	32	32	1,0
	Public	3	10	9	410	41	46	1,1
	TOTAL	6	15	17	780	52	46	0,9
GAGNOA	Privé	2	5	6	237	47	40	0,8
	Public	28	79	83	2057	26	25	1,0
	TOTAL	30	84	89	2294	27	26	0,9
GUIGLO	Privé	1	2	3	92	46	31	0,7
	Public	6	10	18	404	40	22	0,6
	TOTAL	7	12	21	496	41	24	0,6



III. MODE DE FONCTIONNEMENT

III. MODE DE FONCTIONNEMENT

Tableau 4.E : Répartition des salles de classe et des groupes pédagogiques par DREN et par statut selon le niveau d'étude

DREN-ET	STATUT	ECOLES	SALLES DE CLASSE				GROUPES PEDAGOGIQUES			
			PS	MS	GS	TOTAL	PS	MS	GS	TOTAL
ABENGOUROU	Privé	8	7	8	5	20	8	8	6	22
	Public	39	24	33	34	91	32	36	36	104
	TOTAL	47	31	41	39	111	40	44	42	126
ABIDJAN 1	Privé	104	90	101	127	318	95	107	132	334
	Public	60	51	58	62	171	56	66	65	187
	TOTAL	164	141	159	189	489	151	173	197	521
ABIDJAN 2	Privé	62	42	59	69	170	49	66	71	186
	Public	53	34	49	55	138	49	58	62	169
	TOTAL	115	76	108	124	308	98	124	133	355
ABIDJAN 3	Privé	155	82	119	153	354	117	160	176	453
	Public	74	49	64	78	191	75	96	106	277
	TOTAL	229	131	183	231	545	192	256	282	730
ABIDJAN 4	Privé	88	62	63	80	205	67	77	82	226
	Public	27	16	20	26	62	26	33	33	92
	TOTAL	115	78	83	106	267	93	110	115	318
ABOISSO	Privé	27	18	24	25	67	22	22	27	71
	Public	47	17	22	43	82	18	24	45	87
	TOTAL	74	35	46	68	149	40	46	72	158
ADZOPE	Privé	6	3	4	5	12	5	5	6	16
	Public	32	21	24	29	74	33	41	45	119
	TOTAL	38	24	28	34	86	38	46	51	135
AGBOVILLE	Privé	3	2	3	3	8	2	3	3	8
	Public	46	23	32	45	100	38	46	47	131
	TOTAL	49	25	35	48	108	40	49	50	139
BONDOUKOU	Communautaire	23	1	3	23	27	1	4	24	29
	Privé	1	1	1	1	3	1	1	1	3
	Public	34	16	19	32	67	19	21	30	70
	TOTAL	58	18	23	56	97	21	26	55	102
BONGOUANOU	Privé	2	2	2	2	6	2	2	2	6
	Public	4	3	3	4	10	4	4	4	12
	TOTAL	6	5	5	6	16	6	6	6	18
BOUAFLE	Privé	3	1	3	3	7	3	3	3	9
	Public	11	10	12	14	36	13	14	16	43
	TOTAL	14	11	15	17	43	16	17	19	52
BOUAKE 1	Privé	18	11	11	19	41	16	12	19	47
	Public	24	14	16	22	52	22	25	37	84
	TOTAL	42	25	27	41	93	38	37	56	131
BOUAKE 2	Privé	16	9	12	13	34	12	16	15	43
	Public	60	20	31	51	102	49	63	67	179
	TOTAL	76	29	43	64	136	61	79	82	222

Tableau 4.E : Répartition des salles de classe et des groupes pédagogiques par DREN et par statut selon le niveau d'étude (suite)

DREN-ET	STATUT	ECOLES	SALLES DE CLASSE	GROUPES PEDAGOGIQUES
---------	--------	--------	------------------	----------------------

			PS	MS	GS	TOTAL	PS	MS	GS	TOTAL
BOUNA	Communautaire	1	1	1	1	3	1	1	1	3
	Privé	1	1	1	1	3	1	1	1	3
	Public	4	3	1	3	7	3	1	3	7
	TOTAL	6	5	3	5	13	5	3	5	13
BOUNDIALI	Privé	1	1	1	0	2	1	1	0	2
	Public	20	7	8	15	30	10	10	17	37
	TOTAL	21	8	9	15	32	11	11	17	39
DABOU	Privé	9	5	6	9	20	7	7	9	23
	Public	33	17	21	33	71	28	36	39	103
	TOTAL	42	22	27	42	91	35	43	48	126
DALOA	Privé	11	3	7	8	18	4	9	9	22
	Public	33	20	14	27	61	32	32	33	97
	TOTAL	44	23	21	35	79	36	41	42	119
DAOUKRO	Privé	1	0	1	1	2	0	1	1	2
	Public	14	10	12	14	36	12	16	15	43
	TOTAL	15	10	13	15	38	12	17	16	45
DIMBOKRO	Privé	1	1	1	1	3	1	1	1	3
	Public	8	7	7	8	22	9	9	8	26
	TOTAL	9	8	8	9	25	10	10	9	29
DIVO	Privé	2	1	1	2	4	2	2	2	6
	Public	33	18	23	32	73	32	32	32	96
	TOTAL	35	19	24	34	77	34	34	34	102
DUEKOUÉ	Public	15	10	8	12	30	14	15	15	44
	TOTAL	15	10	8	12	30	14	15	15	44
FERKESSEDOUGOU	Communautaire	1	0	0	0	0	1	1	1	3
	Privé	2	2	2	1	5	2	2	1	5
	Public	4	3	5	5	13	2	5	5	12
	TOTAL	7	5	7	6	18	5	8	7	20
GAGNOA	Privé	2	2	1	2	5	2	2	2	6
	Public	41	27	33	35	95	33	36	36	105
	TOTAL	43	29	34	37	100	35	38	38	111
GUIGLO	Privé	2	1	2	2	5	2	2	2	6
	Public	22	14	7	8	29	18	20	20	58
	TOTAL	24	15	9	10	34	20	22	22	64

Tableau 4.E : Répartition des salles de classe et des groupes pédagogiques par DREN et par statut selon le niveau d'étude (suite et fin)

DREN-ET	STATUT	ECOLES	SALLES DE CLASSE				GROUPES PEDAGOGIQUES			
			PS	MS	GS	TOTAL	PS	MS	GS	TOTAL
KATIOLA	Privé	2	2	2	2	6	2	2	2	6
	Public	15	10	12	9	31	14	15	15	44
	TOTAL	17	12	14	11	37	16	17	17	50
KORHOGO	Privé	9	7	7	9	23	8	7	9	24
	Public	36	19	31	33	83	28	36	38	102
	TOTAL	45	26	38	42	106	36	43	47	126
MAN	Privé	5	4	4	5	13	4	4	4	12
	Public	43	19	18	25	62	35	39	41	115
	TOTAL	48	23	22	30	75	39	43	45	127
MANKONO	Privé	2	2	0	2	4	2	1	2	5
	Public	8	6	5	4	15	5	4	3	12
	TOTAL	10	8	5	6	19	7	5	5	17
MINIGNAN	Public	8	1	3	4	8	4	4	7	15
	TOTAL	8	1	3	4	8	4	4	7	15
ODIENNE	Privé	1	0	0	1	1	1	1	1	3
	Public	26	5	8	21	34	8	17	26	51
	TOTAL	27	5	8	22	35	9	18	27	54
SAN PEDRO	Privé	12	12	10	11	33	12	11	12	35
	Public	22	13	17	19	49	16	21	20	57
	TOTAL	34	25	27	30	82	28	32	32	92
SASSANDRA	Privé	2	1	2	2	5	1	2	2	5
	Public	6	7	4	5	16	7	5	5	17
	TOTAL	8	8	6	7	21	8	7	7	22
SEGUELA	Privé	1	1	0	1	2	1	0	1	2
	Public	3	2	3	4	9	4	4	4	12
	TOTAL	4	3	3	5	11	5	4	5	14
SOUBRE	Privé	5	2	2	5	9	4	4	5	13
	Public	39	11	16	31	58	37	36	39	112
	TOTAL	44	13	18	36	67	41	40	44	125
TOUBA	Privé	1	1	1	1	3	1	1	1	3
	Public	5	3	4	4	11	4	4	4	12
	TOTAL	6	4	5	5	14	5	5	5	15
YAMOISSOUKRO	Privé	11	8	9	9	26	10	11	10	31
	Public	45	21	31	45	97	26	34	44	104
	TOTAL	56	29	40	54	123	36	45	54	135
NATIONAL	Communautaire	25	2	4	24	30	3	6	26	35
	Privé	576	387	470	580	1437	467	554	620	1641
	Public	994	551	674	891	2116	815	958	1062	2835
	TOTAL	1595	940	1148	1495	3583	1285	1518	1708	4511

Graphique 3 : Répartition des salles de classe selon le niveau d'étude

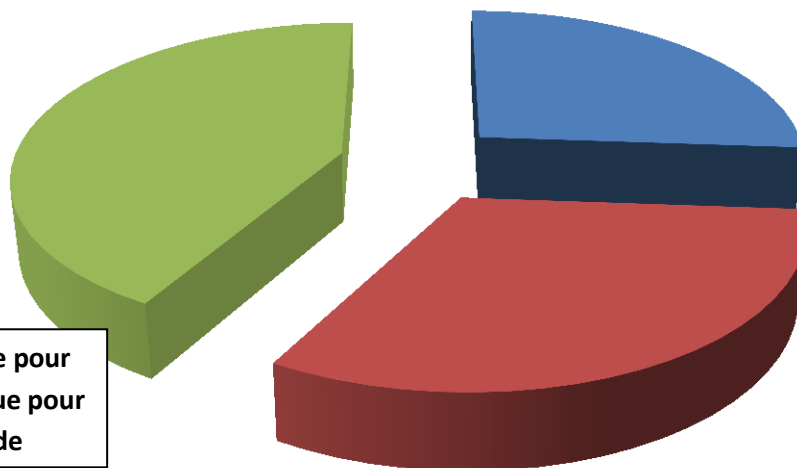

Il y a plus de salles classe pour la grande section (GS) que pour les autres niveaux d'étude

Graphique 4 : Répartition des groupes pédagogiques selon le niveau d'étude

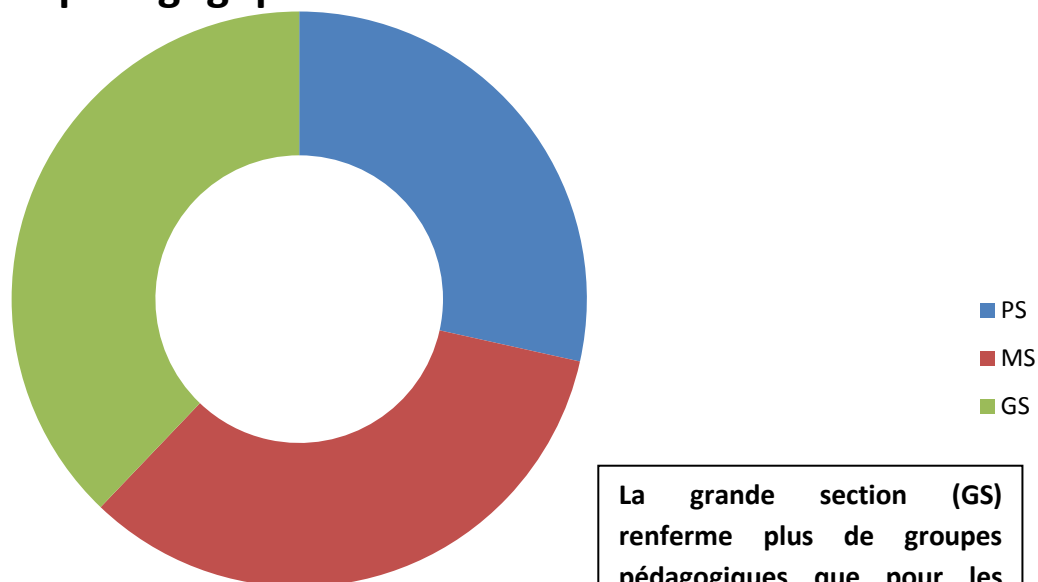

La grande section (GS) renferme plus de groupes pédagogiques que pour les autres niveaux d'étude

Tableau 4.R : Répartition des salles de classe et des groupes pédagogiques par DREN et par statut selon le niveau d'étude

DREN-ET	STATUT	ECOLES	SALLES DE CLASSE				GROUPES PEDAGOGIQUES			
			PS	MS	GS	TOTAL	PS	MS	GS	TOTAL
ABENGOUROU	Privé	2	3	2	1	6	3	2	1	6
	Public	17	7	12	14	33	12	13	15	40
	TOTAL	19	10	14	15	39	15	15	16	46
ABIDJAN 1	Privé	4	3	4	5	12	3	4	5	12
	Public	2	2	2	2	6	2	2	2	6
	TOTAL	6	5	6	7	18	5	6	7	18
ABIDJAN 2	Public	1	0	1	1	2	1	1	1	3
	TOTAL	1	0	1	1	2	1	1	1	3
ABIDJAN 3	Privé	3	0	2	3	5	1	6	6	13
	Public	7	3	6	7	16	7	7	7	21
	TOTAL	10	3	8	10	21	8	13	13	34
ABIDJAN 4	Privé	13	12	10	13	35	12	12	13	37
	Public	5	3	5	5	13	4	5	5	14
	TOTAL	18	15	15	18	48	16	17	18	51
ABOISSO	Privé	9	6	9	9	24	8	9	9	26
	Public	24	7	9	23	39	8	11	24	43
	TOTAL	33	13	18	32	63	16	20	33	69
ADZOPE	Privé	3	2	2	3	7	2	2	3	7
	Public	17	10	11	15	36	16	22	25	63
	TOTAL	20	12	13	18	43	18	24	28	70
AGBOVILLE	Public	17	5	11	16	32	11	15	16	42
	TOTAL	17	5	11	16	32	11	15	16	42
BONDOUKOU	Communautaire	23	1	3	23	27	1	4	24	29
	Public	16	5	6	16	27	7	6	14	27
	TOTAL	39	6	9	39	54	8	10	38	56
BOUAFLE	Public	2	1	1	3	5	1	1	3	5
	TOTAL	2	1	1	3	5	1	1	3	5
BOUAKE 1	Public	2	1	2	2	5	1	2	12	15
	TOTAL	2	1	2	2	5	1	2	12	15
BOUAKE 2	Public	10	1	2	5	8	6	8	8	22
	TOTAL	10	1	2	5	8	6	8	8	22
BOUNA	Communautaire	1	1	1	1	3	1	1	1	3
	Public	1	1	0	1	2	1	0	1	2
	TOTAL	2	2	1	2	5	2	1	2	5
BOUNDIALI	Public	11	2	1	7	10	4	4	9	17
	TOTAL	11	2	1	7	10	4	4	9	17
DABOU	Public	23	11	14	23	48	19	26	28	73
	TOTAL	23	11	14	23	48	19	26	28	73
DALOA	Privé	1	1	0	0	1	1	0	0	1
	Public	4	2	1	4	7	4	3	4	11
	TOTAL	5	3	1	4	8	5	3	4	12
DAOUKRO	Privé	1	0	1	1	2	0	1	1	2
	Public	2	2	2	0	4	1	2	0	3
	TOTAL	3	2	3	1	6	1	3	1	5

Tableau 4.R : Répartition des salles de classe et des groupes pédagogiques par DREN et par statut selon le niveau d'étude (suite et fin)

DREN-ET	STATUT	ECOLES	SALLES DE CLASSE				GROUPES PEDAGOGIQUES			
			PS	MS	GS	TOTAL	PS	MS	GS	TOTAL
DIVO	Public	15	6	8	15	29	14	14	15	43
	TOTAL	15	6	8	15	29	14	14	15	43
DUEKOUÉ	Public	1	0	0	1	1	1	1	1	3
	TOTAL	1	0	0	1	1	1	1	1	3
FERKESSEDOUGOU	Public	1	1	1	1	3	1	1	1	3
	TOTAL	1	1	1	1	3	1	1	1	3
GAGNOA	Public	13	6	6	7	19	8	7	7	22
	TOTAL	13	6	6	7	19	8	7	7	22
GUIGLO	Privé	1	1	1	1	3	1	1	1	3
	Public	16	8	6	5	19	12	14	14	40
	TOTAL	17	9	7	6	22	13	15	15	43
KATIOLA	Public	5	3	4	4	11	4	5	5	14
	TOTAL	5	3	4	4	11	4	5	5	14
KORHOGO	Public	5	1	3	3	7	1	4	5	10
	TOTAL	5	1	3	3	7	1	4	5	10
MAN	Public	18	4	4	11	19	10	11	14	35
	TOTAL	18	4	4	11	19	10	11	14	35
MANKONO	Public	1	0	0	0	0	0	0	0	0
	TOTAL	1	0	0	0	0	0	0	0	0
MINIGNAN	Public	3	0	0	3	3	0	0	3	3
	TOTAL	3	0	0	3	3	0	0	3	3
ODIENNE	Public	8	0	1	8	9	1	2	8	11
	TOTAL	8	0	1	8	9	1	2	8	11
SAN PEDRO	Privé	2	2	2	2	6	2	2	2	6
	Public	11	7	9	10	26	8	10	10	28
	TOTAL	13	9	11	12	32	10	12	12	34
SASSANDRA	Privé	2	1	2	2	5	1	2	2	5
	Public	4	4	3	3	10	4	3	3	10
	TOTAL	6	5	5	5	15	5	5	5	15
SEGUELA	Public	1	1	1	1	3	1	1	1	3
	TOTAL	1	1	1	1	3	1	1	1	3
SOUBRE	Public	15	3	3	13	19	14	12	15	41
	TOTAL	15	3	3	13	19	14	12	15	41
TOUBA	Public	1	1	1	1	3	1	1	1	3
	TOTAL	1	1	1	1	3	1	1	1	3
YAMOOUSSOUKRO	Privé	1	1	0	1	2	1	1	1	3
	Public	12	2	4	11	17	2	4	11	17
	TOTAL	13	3	4	12	19	3	5	12	20
NATIONAL	Communautaire	24	2	4	24	30	2	5	25	32
	Privé	42	32	35	41	108	35	42	44	121
	Public	291	110	140	241	491	187	218	288	693
	TOTAL	357	144	179	306	629	224	265	357	846

Tableau 4.U : Répartition des salles de classe et des groupes pédagogiques par DREN et par statut selon le niveau d'étude

DREN-ET	STATUT	ECOLES	SALLES DE CLASSE				GROUPES PEDAGOGIQUES			
			PS	MS	GS	TOTAL	PS	MS	GS	TOTAL
ABENGOUROU	Privé	6	4	6	4	14	5	6	5	16
	Public	22	17	21	20	58	20	23	21	64
	TOTAL	28	21	27	24	72	25	29	26	80
ABIDJAN 1	Privé	100	87	97	122	306	92	103	127	322
	Public	58	49	56	60	165	54	64	63	181
	TOTAL	158	136	153	182	471	146	167	190	503
ABIDJAN 2	Privé	62	42	59	69	170	49	66	71	186
	Public	52	34	48	54	136	48	57	61	166
	TOTAL	114	76	107	123	306	97	123	132	352
ABIDJAN 3	Privé	152	82	117	150	349	116	154	170	440
	Public	67	46	58	71	175	68	89	99	256
	TOTAL	219	128	175	221	524	184	243	269	696
ABIDJAN 4	Privé	75	50	53	67	170	55	65	69	189
	Public	22	13	15	21	49	22	28	28	78
	TOTAL	97	63	68	88	219	77	93	97	267
ABOISSO	Privé	18	12	15	16	43	14	13	18	45
	Public	23	10	13	20	43	10	13	21	44
	TOTAL	41	22	28	36	86	24	26	39	89
ADZOPE	Privé	3	1	2	2	5	3	3	3	9
	Public	15	11	13	14	38	17	19	20	56
	TOTAL	18	12	15	16	43	20	22	23	65
AGBOVILLE	Privé	3	2	3	3	8	2	3	3	8
	Public	29	18	21	29	68	27	31	31	89
	TOTAL	32	20	24	32	76	29	34	34	97
BONDOUKOU	Privé	1	1	1	1	3	1	1	1	3
	Public	18	11	13	16	40	12	15	16	43
	TOTAL	19	12	14	17	43	13	16	17	46
BONGOUANOU	Privé	2	2	2	2	6	2	2	2	6
	Public	4	3	3	4	10	4	4	4	12
	TOTAL	6	5	5	6	16	6	6	6	18
BOUAFLE	Privé	3	1	3	3	7	3	3	3	9
	Public	9	9	11	11	31	12	13	13	38
	TOTAL	12	10	14	14	38	15	16	16	47
BOUAKE 1	Privé	18	11	11	19	41	16	12	19	47
	Public	22	13	14	20	47	21	23	25	69
	TOTAL	40	24	25	39	88	37	35	44	116
BOUAKE 2	Privé	16	9	12	13	34	12	16	15	43
	Public	50	19	29	46	94	43	55	59	157
	TOTAL	66	28	41	59	128	55	71	74	200

Tableau 4.U : Répartition des salles de classe et des groupes pédagogiques par DREN et par statut selon le niveau d'étude (suite et fin)

DREN-ET	STATUT	ECOLES	SALLES DE CLASSE				GROUPES PEDAGOGIQUES			
			PS	MS	GS	TOTAL	PS	MS	GS	TOTAL
BOUNA	Privé	1	1	1	1	3	1	1	1	3
	Public	3	2	1	2	5	2	1	2	5
	TOTAL	4	3	2	3	8	3	2	3	8
BOUNDIALI	Privé	1	1	1	0	2	1	1	0	2
	Public	9	5	7	8	20	6	6	8	20
	TOTAL	10	6	8	8	22	7	7	8	22
DABOU	Privé	9	5	6	9	20	7	7	9	23
	Public	10	6	7	10	23	9	10	11	30
	TOTAL	19	11	13	19	43	16	17	20	53
DALOA	Privé	10	2	7	8	17	3	9	9	21
	Public	29	18	13	23	54	28	29	29	86
	TOTAL	39	20	20	31	71	31	38	38	107
DAOUKRO	Public	12	8	10	14	32	11	14	15	40
	TOTAL	12	8	10	14	32	11	14	15	40
DIMBOKRO	Privé	1	1	1	1	3	1	1	1	3
	Public	8	7	7	8	22	9	9	8	26
	TOTAL	9	8	8	9	25	10	10	9	29
DIVO	Privé	2	1	1	2	4	2	2	2	6
	Public	18	12	15	17	44	18	18	17	53
	TOTAL	20	13	16	19	48	20	20	19	59
DUEKOUÉ	Public	14	10	8	11	29	13	14	14	41
	TOTAL	14	10	8	11	29	13	14	14	41
FERKESSEDOUGOU	Communautaire	1	0	0	0	0	1	1	1	3
	Privé	2	2	2	1	5	2	2	1	5
	Public	3	2	4	4	10	1	4	4	9
	TOTAL	6	4	6	5	15	4	7	6	17
GAGNOA	Privé	2	2	1	2	5	2	2	2	6
	Public	28	21	27	28	76	25	29	29	83
	TOTAL	30	23	28	30	81	27	31	31	89
GUIGLO	Privé	1	0	1	1	2	1	1	1	3
	Public	6	6	1	3	10	6	6	6	18
	TOTAL	7	6	2	4	12	7	7	7	21

Tableau 4.U : Répartition des salles de classe et des groupes pédagogiques par DREN et par statut selon le niveau d'étude (suite et fin)

DREN-ET	STATUT	ECOLES	SALLES DE CLASSE				GROUPES PEDAGOGIQUES			
			PS	MS	GS	TOTAL	PS	MS	GS	TOTAL
KATIOLA	Privé	2	2	2	2	6	2	2	2	6
	Public	10	7	8	5	20	10	10	10	30
	TOTAL	12	9	10	7	26	12	12	12	36
KORHOGO	Privé	9	7	7	9	23	8	7	9	24
	Public	31	18	28	30	76	27	32	33	92
	TOTAL	40	25	35	39	99	35	39	42	116
MAN	Privé	5	4	4	5	13	4	4	4	12
	Public	25	15	14	14	43	25	28	27	80
	TOTAL	30	19	18	19	56	29	32	31	92
MANKONO	Privé	2	2	0	2	4	2	1	2	5
	Public	7	6	5	4	15	5	4	3	12
	TOTAL	9	8	5	6	19	7	5	5	17
MINIGNAN	Public	5	1	3	1	5	4	4	4	12
	TOTAL	5	1	3	1	5	4	4	4	12
ODIENNE	Privé	1	0	0	1	1	1	1	1	3
	Public	18	5	7	13	25	7	15	18	40
	TOTAL	19	5	7	14	26	8	16	19	43
SAN PEDRO	Privé	10	10	8	9	27	10	9	10	29
	Public	11	6	8	9	23	8	11	10	29
	TOTAL	21	16	16	18	50	18	20	20	58
SASSANDRA	Public	2	3	1	2	6	3	2	2	7
	TOTAL	2	3	1	2	6	3	2	2	7
SEGUELA	Privé	1	1	0	1	2	1	0	1	2
	Public	2	1	2	3	6	3	3	3	9
	TOTAL	3	2	2	4	8	4	3	4	11
SOUBRE	Privé	5	2	2	5	9	4	4	5	13
	Public	24	8	13	18	39	23	24	24	71
	TOTAL	29	10	15	23	48	27	28	29	84
TOUBA	Privé	1	1	1	1	3	1	1	1	3
	Public	4	2	3	3	8	3	3	3	9
	TOTAL	5	3	4	4	11	4	4	4	12
YAMOOUSSOUKRO	Privé	10	7	9	8	24	9	10	9	28
	Public	33	19	27	34	80	24	30	33	87
	TOTAL	43	26	36	42	104	33	40	42	115
NATIONAL	Communautaire	1	0	0	0	0	1	1	1	3
	Privé	534	355	435	539	1329	432	512	576	1520
	Public	703	441	534	650	1625	628	740	774	2142
	TOTAL	1238	796	969	1189	2954	1061	1253	1351	3665



*IV. EFFECTIFS
DES ELEVES*

IV. EFFECTIFS DES ELEVES

Tableau 5.E : Répartition des élèves par DREN et par statut selon le niveau d'étude

DREN-ET	STATUT	ECOLES	EFFECTIFS DES ELEVES							
			PS		MS		GS		ENSEMBLE	
			TOTAL	FILLES	TOTAL	FILLES	TOTAL	FILLES	TOTAL	FILLES
ABENGOUROU	Privé	8	203	102	218	109	173	84	594	295
	Public	39	726	369	1087	550	1190	586	3003	1505
	TOTAL	47	929	471	1305	659	1363	670	3597	1800
ABIDJAN 1	Privé	104	1638	802	2566	1255	3148	1570	7352	3627
	Public	60	1756	882	2259	1130	2519	1252	6534	3264
	TOTAL	164	3394	1684	4825	2385	5667	2822	13886	6891
ABIDJAN 2	Privé	62	908	445	1845	953	2360	1152	5113	2550
	Public	53	1334	657	2162	1080	2683	1339	6179	3076
	TOTAL	115	2242	1102	4007	2033	5043	2491	11292	5626
ABIDJAN 3	Privé	155	1681	823	3481	1630	4315	2078	9477	4531
	Public	74	1545	766	3126	1651	3681	1842	8352	4259
	TOTAL	229	3226	1589	6607	3281	7996	3920	17829	8790
ABIDJAN 4	Privé	88	1151	571	1901	973	2201	1070	5253	2614
	Public	27	652	330	1017	509	1080	492	2749	1331
	TOTAL	115	1803	901	2918	1482	3281	1562	8002	3945
ABOISSO	Privé	27	491	244	866	409	798	384	2155	1037
	Public	47	452	227	779	396	1531	744	2762	1367
	TOTAL	74	943	471	1645	805	2329	1128	4917	2404
ADZOPE	Privé	6	54	33	88	58	124	61	266	152
	Public	32	336	179	620	316	928	475	1884	970
	TOTAL	38	390	212	708	374	1052	536	2150	1122
AGBOVILLE	Privé	3	24	10	70	27	69	29	163	66
	Public	46	575	284	1102	551	1166	559	2843	1394
	TOTAL	49	599	294	1172	578	1235	588	3006	1460
BONDOUKOU	Communautaire	23	31	21	91	46	969	502	1091	569
	Privé	1	13	11	20	12	23	10	56	33
	Public	34	366	169	474	264	789	408	1629	841
	TOTAL	58	410	201	585	322	1781	920	2776	1443
BONGOUANOU	Privé	2	83	35	66	30	55	26	204	91
	Public	4	74	33	116	59	106	53	296	145
	TOTAL	6	157	68	182	89	161	79	500	236
BOUAFLE	Privé	3	28	16	76	36	64	32	168	84
	Public	11	346	175	422	219	477	238	1245	632
	TOTAL	14	374	191	498	255	541	270	1413	716
BOUAKE 1	Privé	18	197	102	218	97	339	159	754	358
	Public	24	324	172	583	282	775	385	1682	839
	TOTAL	42	521	274	801	379	1114	544	2436	1197
BOUAKE 2	Privé	16	82	33	152	60	120	52	354	145
	Public	60	309	158	644	313	873	433	1826	904
	TOTAL	76	391	191	796	373	993	485	2180	1049

Tableau 5.E : Répartition des élèves par DREN et par statut selon le niveau d'étude (suite)

DREN-ET	STATUT	ECOLES	EFFECTIFS DES ELEVES							
			PS		MS		GS		ENSEMBLE	
			TOTAL	FILLES	TOTAL	FILLES	TOTAL	FILLES	TOTAL	FILLES
BOUNA	Communautaire	1	21	13	19	14	22	19	62	46
	Privé	1	45	10	59	31	46	18	150	59
	Public	4	65	42	28	16	88	48	181	106
	TOTAL	6	131	65	106	61	156	85	393	211
BOUNDIALI	Privé	1	12	8	13	5	0	0	25	13
	Public	20	259	120	357	162	612	277	1228	559
	TOTAL	21	271	128	370	167	612	277	1253	572
DABOU	Privé	9	132	62	189	94	219	111	540	267
	Public	33	463	249	869	457	1102	555	2434	1261
	TOTAL	42	595	311	1058	551	1321	666	2974	1528
DALOA	Privé	11	146	83	306	166	231	125	683	374
	Public	33	699	361	933	497	1109	572	2741	1430
	TOTAL	44	845	444	1239	663	1340	697	3424	1804
DAOUKRO	Privé	1	0	0	20	10	17	4	37	14
	Public	14	176	97	273	138	297	152	746	387
	TOTAL	15	176	97	293	148	314	156	783	401
DIMBOKRO	Privé	1	27	12	19	10	24	12	70	34
	Public	8	175	87	312	165	291	159	778	411
	TOTAL	9	202	99	331	175	315	171	848	445
DIVO	Privé	2	37	21	34	23	69	38	140	82
	Public	33	457	234	785	389	936	453	2178	1076
	TOTAL	35	494	255	819	412	1005	491	2318	1158
DUEKOUÉ	Public	15	223	120	275	143	274	114	772	377
	TOTAL	15	223	120	275	143	274	114	772	377
FERKESSEDOUGOU	Communautaire	1	65	34	73	36	71	36	209	106
	Privé	2	60	41	75	40	26	14	161	95
	Public	4	27	15	207	96	257	116	491	227
	TOTAL	7	152	90	355	172	354	166	861	428
GAGNOA	Privé	2	64	33	87	37	86	35	237	105
	Public	41	616	334	882	446	1058	544	2556	1324
	TOTAL	43	680	367	969	483	1144	579	2793	1429
GUIGLO	Privé	2	41	24	67	40	62	30	170	94
	Public	22	250	116	359	167	397	174	1006	457
	TOTAL	24	291	140	426	207	459	204	1176	551

Tableau 5.E : Répartition des élèves par DREN et par statut selon le niveau d'étude (suite et fin)

DREN-ET	STATUT	ECOLES	EFFECTIFS DES ELEVES							
			PS		MS		GS		ENSEMBLE	
			TOTAL	FILLES	TOTAL	FILLES	TOTAL	FILLES	TOTAL	FILLES
KATIOLOA	Privé	2	43	21	39	17	53	24	135	62
	Public	15	271	138	433	211	364	186	1068	535
	TOTAL	17	314	159	472	228	417	210	1203	597
KORHOGO	Privé	9	146	63	176	83	227	104	549	250
	Public	36	707	325	1099	536	1521	728	3327	1589
	TOTAL	45	853	388	1275	619	1748	832	3876	1839
MAN	Privé	5	108	50	147	75	110	56	365	181
	Public	43	646	326	744	350	876	427	2266	1103
	TOTAL	48	754	376	891	425	986	483	2631	1284
MANKONO	Privé	2	64	29	13	4	54	25	131	58
	Public	8	93	39	106	56	89	41	288	136
	TOTAL	10	157	68	119	60	143	66	419	194
MINIGNAN	Public	8	32	17	103	40	127	60	262	117
	TOTAL	8	32	17	103	40	127	60	262	117
ODIENNE	Privé	1	13	7	11	4	11	7	35	18
	Public	26	132	67	356	179	676	327	1164	573
	TOTAL	27	145	74	367	183	687	334	1199	591
SAN PEDRO	Privé	12	265	124	308	143	377	178	950	445
	Public	22	521	271	766	388	651	330	1938	989
	TOTAL	34	786	395	1074	531	1028	508	2888	1434
SASSANDRA	Privé	2	18	6	24	11	24	15	66	32
	Public	6	204	105	158	81	119	56	481	242
	TOTAL	8	222	111	182	92	143	71	547	274
SEGUELA	Privé	1	11	5	0	0	12	7	23	12
	Public	3	55	37	111	46	94	45	260	128
	TOTAL	4	66	42	111	46	106	52	283	140
SOUBRE	Privé	5	54	28	62	29	93	40	209	97
	Public	39	456	253	825	406	985	471	2266	1130
	TOTAL	44	510	281	887	435	1078	511	2475	1227
TOUBA	Privé	1	23	12	18	9	1	0	42	21
	Public	5	96	55	89	51	80	45	265	151
	TOTAL	6	119	67	107	60	81	45	307	172
YAMOISSOUKRO	Privé	11	195	96	281	136	230	109	706	341
	Public	45	632	296	1001	498	1376	688	3009	1482
	TOTAL	56	827	392	1282	634	1606	797	3715	1823
NATIONAL	Communautaire	25	117	68	183	96	1062	557	1362	721
	Privé	576	8057	3962	13515	6616	15761	7659	37333	18237
	Public	994	16050	8105	25462	12838	31177	15374	72689	36317
	TOTAL	1595	24224	12135	39160	19550	48000	23590	111384	55275

Graphique 5 : Répartition des élèves selon le niveau d'étude

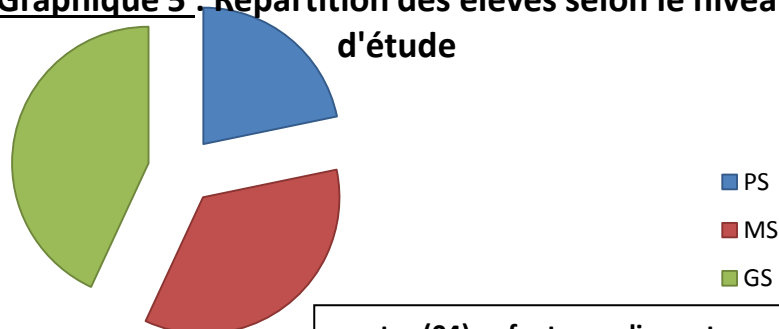

quatre (04) enfants sur dix sont en grande section.

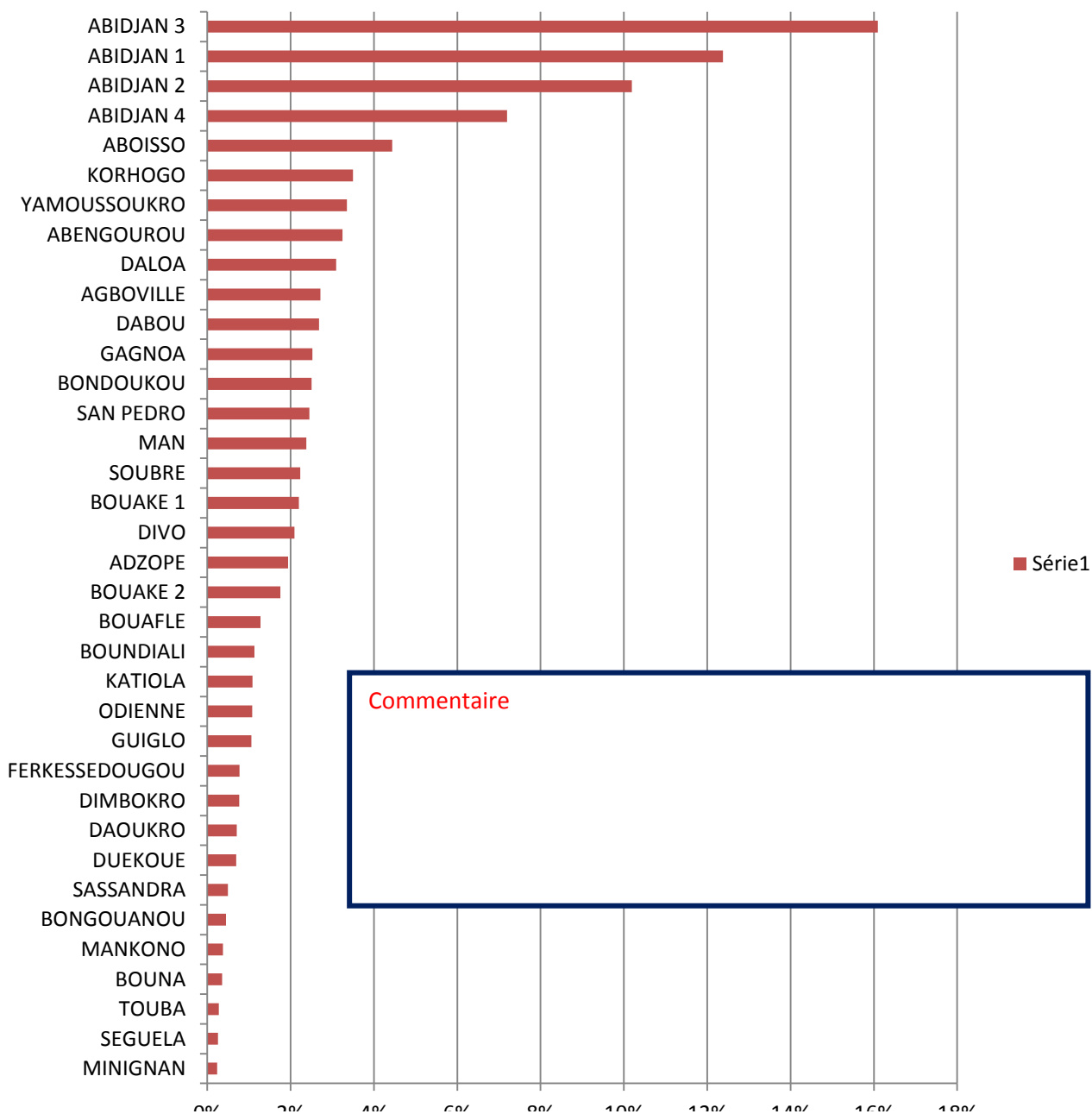

Commentaire

Tableau 5.R : Répartition des élèves par DREN et par statut selon le niveau d'étude

DREN-ET	STATUT	ECOLES	EFFECTIFS DES ELEVES							
			PS		MS		GS		ENSEMBLE	
			TOTAL	FILLES	TOTAL	FILLES	TOTAL	FILLES	TOTAL	FILLES
ABENGOUROU	Privé	2	69	31	55	25	45	22	169	78
	Public	17	204	109	311	158	435	229	950	496
	TOTAL	19	273	140	366	183	480	251	1119	574
ABIDJAN 1	Privé	4	43	29	102	46	135	63	280	138
	Public	2	77	35	87	51	123	66	287	152
	TOTAL	6	120	64	189	97	258	129	567	290
ABIDJAN 2	Public	1	5	2	9	5	24	13	38	20
	TOTAL	1	5	2	9	5	24	13	38	20
ABIDJAN 3	Privé	3	9	5	51	15	57	26	117	46
	Public	7	105	51	215	89	227	95	547	235
	TOTAL	10	114	56	266	104	284	121	664	281
ABIDJAN 4	Privé	13	206	99	330	164	404	215	940	478
	Public	5	70	35	133	80	146	71	349	186
	TOTAL	18	276	134	463	244	550	286	1289	664
ABOISSO	Privé	9	127	71	292	139	316	144	735	354
	Public	24	135	72	266	145	744	342	1145	559
	TOTAL	33	262	143	558	284	1060	486	1880	913
ADZOPE	Privé	3	14	8	24	18	58	29	96	55
	Public	17	182	94	309	146	487	235	978	475
	TOTAL	20	196	102	333	164	545	264	1074	530
AGBOVILLE	Public	17	130	65	278	136	366	179	774	380
	TOTAL	17	130	65	278	136	366	179	774	380
BONDOUKOU	Communautaire	23	31	21	91	46	969	502	1091	569
	Public	16	97	49	80	42	358	202	535	293
	TOTAL	39	128	70	171	88	1327	704	1626	862
BOUAFLE	Public	2	25	10	29	17	108	55	162	82
	TOTAL	2	25	10	29	17	108	55	162	82
BOUAKE 1	Public	2	4	1	27	14	30	14	61	29
	TOTAL	2	4	1	27	14	30	14	61	29
BOUAKE 2	Public	10	34	24	64	35	95	56	193	115
	TOTAL	10	34	24	64	35	95	56	193	115
BOUNA	Communautaire	1	21	13	19	14	22	19	62	46
	Public	1	16	12	22	12	33	20	71	44
	TOTAL	2	37	25	41	26	55	39	133	90
BOUNDIALI	Public	11	65	35	90	44	284	119	439	198
	TOTAL	11	65	35	90	44	284	119	439	198
DABOU	Public	23	244	128	523	265	695	355	1462	748
	TOTAL	23	244	128	523	265	695	355	1462	748
DALOA	Privé	1	28	17	0	0	0	0	28	17
	Public	4	48	26	30	22	84	39	162	87
	TOTAL	5	76	43	30	22	84	39	190	104
DAOUKRO	Privé	1	0	0	20	10	17	4	37	14
	Public	2	7	4	19	12	0	0	26	16
	TOTAL	3	7	4	39	22	17	4	63	30

Tableau 5.R : Répartition des élèves par DREN et par statut selon le niveau d'étude (suite et fin)

DREN-ET	STATUT	ECOLES	EFFECTIFS DES ELEVES							
			PS		MS		GS		ENSEMBLE	
			TOTAL	FILLES	TOTAL	FILLES	TOTAL	FILLES	TOTAL	FILLES
DIVO	Public	15	153	77	308	149	412	188	873	414
	TOTAL	15	153	77	308	149	412	188	873	414
DUEKOUÉ	Public	1	5	2	12	8	11	5	28	15
	TOTAL	1	5	2	12	8	11	5	28	15
FERKESSEDOUGOU	Public	1	15	9	34	17	32	23	81	49
	TOTAL	1	15	9	34	17	32	23	81	49
GAGNOA	Public	13	189	112	114	53	196	97	499	262
	TOTAL	13	189	112	114	53	196	97	499	262
GUIGLO	Privé	1	6	4	32	17	40	18	78	39
	Public	16	165	77	206	92	231	112	602	281
	TOTAL	17	171	81	238	109	271	130	680	320
KATIOLA	Public	5	57	31	109	51	127	70	293	152
	TOTAL	5	57	31	109	51	127	70	293	152
KORHOGO	Public	5	44	21	52	24	141	60	237	105
	TOTAL	5	44	21	52	24	141	60	237	105
MAN	Public	18	148	69	167	75	288	117	603	261
	TOTAL	18	148	69	167	75	288	117	603	261
MANKONO	Public	1	0	0	0	0	0	0	0	0
	TOTAL	1	0	0	0	0	0	0	0	0
MINIGNAN	Public	3	0	0	33	11	64	32	97	43
	TOTAL	3	0	0	33	11	64	32	97	43
ODIENNE	Public	8	8	4	22	8	214	102	244	114
	TOTAL	8	8	4	22	8	214	102	244	114
SAN PEDRO	Privé	2	49	22	72	29	82	47	203	98
	Public	11	198	106	254	119	256	133	708	358
	TOTAL	13	247	128	326	148	338	180	911	456
SASSANDRA	Privé	2	18	6	24	11	24	15	66	32
	Public	4	91	45	54	27	80	41	225	113
	TOTAL	6	109	51	78	38	104	56	291	145
SEGUELA	Public	1	0	0	7	4	10	4	17	8
	TOTAL	1	0	0	7	4	10	4	17	8
SOUBRE	Public	15	134	74	206	97	313	154	653	325
	TOTAL	15	134	74	206	97	313	154	653	325
TOUBA	Public	1	39	19	40	25	32	19	111	63
	TOTAL	1	39	19	40	25	32	19	111	63
YAMOUSOUKRO	Privé	1	20	9	9	3	15	7	44	19
	Public	12	30	14	73	35	261	123	364	172
	TOTAL	13	50	23	82	38	276	130	408	191
NATIONAL	Communautaire	24	52	34	110	60	991	521	1153	615
	Privé	42	589	301	1011	477	1193	590	2793	1368
	Public	291	2724	1412	4183	2068	6907	3370	13814	6850
	TOTAL	357	3365	1747	5304	2605	9091	4481	17760	8833

Tableau 5.U : Répartition des élèves par DREN et par statut selon le niveau d'étude

DREN-ET	STATUT	ECOLES	EFFECTIFS DES ELEVES							
			PS		MS		GS		ENSEMBLE	
			TOTAL	FILLES	TOTAL	FILLES	TOTAL	FILLES	TOTAL	FILLES
ABENGOUROU	Privé	6	134	71	163	84	128	62	425	217
	Public	22	522	260	776	392	755	357	2053	1009
	TOTAL	28	656	331	939	476	883	419	2478	1226
ABIDJAN 1	Privé	100	1595	773	2464	1209	3013	1507	7072	3489
	Public	58	1679	847	2172	1079	2396	1186	6247	3112
	TOTAL	158	3274	1620	4636	2288	5409	2693	13319	6601
ABIDJAN 2	Privé	62	908	445	1845	953	2360	1152	5113	2550
	Public	52	1329	655	2153	1075	2659	1326	6141	3056
	TOTAL	114	2237	1100	3998	2028	5019	2478	11254	5606
ABIDJAN 3	Privé	152	1672	818	3430	1615	4258	2052	9360	4485
	Public	67	1440	715	2911	1562	3454	1747	7805	4024
	TOTAL	219	3112	1533	6341	3177	7712	3799	17165	8509
ABIDJAN 4	Privé	75	945	472	1571	809	1797	855	4313	2136
	Public	22	582	295	884	429	934	421	2400	1145
	TOTAL	97	1527	767	2455	1238	2731	1276	6713	3281
ABOISSO	Privé	18	364	173	574	270	482	240	1420	683
	Public	23	317	155	513	251	787	402	1617	808
	TOTAL	41	681	328	1087	521	1269	642	3037	1491
ADZOPE	Privé	3	40	25	64	40	66	32	170	97
	Public	15	154	85	311	170	441	240	906	495
	TOTAL	18	194	110	375	210	507	272	1076	592
AGBOVILLE	Privé	3	24	10	70	27	69	29	163	66
	Public	29	445	219	824	415	800	380	2069	1014
	TOTAL	32	469	229	894	442	869	409	2232	1080
BONDOUKOU	Privé	1	13	11	20	12	23	10	56	33
	Public	18	269	120	394	222	431	206	1094	548
	TOTAL	19	282	131	414	234	454	216	1150	581
BONGOUANOU	Privé	2	83	35	66	30	55	26	204	91
	Public	4	74	33	116	59	106	53	296	145
	TOTAL	6	157	68	182	89	161	79	500	236
BOUAFLE	Privé	3	28	16	76	36	64	32	168	84
	Public	9	321	165	393	202	369	183	1083	550
	TOTAL	12	349	181	469	238	433	215	1251	634
BOUAKE 1	Privé	18	197	102	218	97	339	159	754	358
	Public	22	320	171	556	268	745	371	1621	810
	TOTAL	40	517	273	774	365	1084	530	2375	1168
BOUAKE 2	Privé	16	82	33	152	60	120	52	354	145
	Public	50	275	134	580	278	778	377	1633	789
	TOTAL	66	357	167	732	338	898	429	1987	934

Tableau 5.U : Répartition des élèves par DREN et par statut selon le niveau d'étude (suite et fin)

DREN-ET	STATUT	ECOLES	EFFECTIFS DES ELEVES							
			PS		MS		GS		ENSEMBLE	
			TOTAL	FILLES	TOTAL	FILLES	TOTAL	FILLES	TOTAL	FILLES
BOUNA	Privé	1	45	10	59	31	46	18	150	59
	Public	3	49	30	6	4	55	28	110	62
	TOTAL	4	94	40	65	35	101	46	260	121
BOUNDIALI	Privé	1	12	8	13	5	0	0	25	13
	Public	9	194	85	267	118	328	158	789	361
	TOTAL	10	206	93	280	123	328	158	814	374
DABOU	Privé	9	132	62	189	94	219	111	540	267
	Public	10	219	121	346	192	407	200	972	513
	TOTAL	19	351	183	535	286	626	311	1512	780
DALOA	Privé	10	118	66	306	166	231	125	655	357
	Public	29	651	335	903	475	1025	533	2579	1343
	TOTAL	39	769	401	1209	641	1256	658	3234	1700
DAOUKRO	Public	12	169	93	254	126	297	152	720	371
	TOTAL	12	169	93	254	126	297	152	720	371
DIMBOKRO	Privé	1	27	12	19	10	24	12	70	34
	Public	8	175	87	312	165	291	159	778	411
	TOTAL	9	202	99	331	175	315	171	848	445
DIVO	Privé	2	37	21	34	23	69	38	140	82
	Public	18	304	157	477	240	524	265	1305	662
	TOTAL	20	341	178	511	263	593	303	1445	744
DUEKOUÉ	Public	14	218	118	263	135	263	109	744	362
	TOTAL	14	218	118	263	135	263	109	744	362
FERKESSEDOUGOU	Communautaire	1	65	34	73	36	71	36	209	106
	Privé	2	60	41	75	40	26	14	161	95
	Public	3	12	6	173	79	225	93	410	178
	TOTAL	6	137	81	321	155	322	143	780	379
GAGNOA	Privé	2	64	33	87	37	86	35	237	105
	Public	28	427	222	768	393	862	447	2057	1062
	TOTAL	30	491	255	855	430	948	482	2294	1167
GUIGLO	Privé	1	35	20	35	23	22	12	92	55
	Public	6	85	39	153	75	166	62	404	176
	TOTAL	7	120	59	188	98	188	74	496	231

Tableau 5.U : Répartition des élèves par DREN et par statut selon le niveau d'étude (suite et fin)

DREN-ET	STATUT	ECOLES	EFFECTIFS DES ELEVES							
			PS		MS		GS		ENSEMBLE	
			TOTAL	FILLES	TOTAL	FILLES	TOTAL	FILLES	TOTAL	FILLES
KATIOLA	Privé	2	43	21	39	17	53	24	135	62
	Public	10	214	107	324	160	237	116	775	383
	TOTAL	12	257	128	363	177	290	140	910	445
KORHOGO	Privé	9	146	63	176	83	227	104	549	250
	Public	31	663	304	1047	512	1380	668	3090	1484
	TOTAL	40	809	367	1223	595	1607	772	3639	1734
MAN	Privé	5	108	50	147	75	110	56	365	181
	Public	25	498	257	577	275	588	310	1663	842
	TOTAL	30	606	307	724	350	698	366	2028	1023
MANKONO	Privé	2	64	29	13	4	54	25	131	58
	Public	7	93	39	106	56	89	41	288	136
	TOTAL	9	157	68	119	60	143	66	419	194
MINIGNAN	Public	5	32	17	70	29	63	28	165	74
	TOTAL	5	32	17	70	29	63	28	165	74
ODIENNE	Privé	1	13	7	11	4	11	7	35	18
	Public	18	124	63	334	171	462	225	920	459
	TOTAL	19	137	70	345	175	473	232	955	477
SAN PEDRO	Privé	10	216	102	236	114	295	131	747	347
	Public	11	323	165	512	269	395	197	1230	631
	TOTAL	21	539	267	748	383	690	328	1977	978
SASSANDRA	Public	2	113	60	104	54	39	15	256	129
	TOTAL	2	113	60	104	54	39	15	256	129
SEGUELA	Privé	1	11	5	0	0	12	7	23	12
	Public	2	55	37	104	42	84	41	243	120
	TOTAL	3	66	42	104	42	96	48	266	132
SOUBRE	Privé	5	54	28	62	29	93	40	209	97
	Public	24	322	179	619	309	672	317	1613	805
	TOTAL	29	376	207	681	338	765	357	1822	902
TOUBA	Privé	1	23	12	18	9	1	0	42	21
	Public	4	57	36	49	26	48	26	154	88
	TOTAL	5	80	48	67	35	49	26	196	109
YAMOISSOUKRO	Privé	10	175	87	272	133	215	102	662	322
	Public	33	602	282	928	463	1115	565	2645	1310
	TOTAL	43	777	369	1200	596	1330	667	3307	1632
NATIONAL	Communautaire	1	65	34	73	36	71	36	209	106
	Privé	534	7468	3661	12504	6139	14568	7069	34540	16869
	Public	703	13326	6693	21279	10770	24270	12004	58875	29467
	TOTAL	1238	20859	10388	33856	16945	38909	19109	93624	46442

Tableau 6.E : Répartition des élèves par DREN et par statut selon l'âge

DREN-ET	STATUT	ECOLLES	EFFECTIFS ELEVES		EFFECTIFS SANS EXTRAITS		EFFECTIFS MOINS DE 3 ANS		EFFECTIFS 3 ANS		EFFECTIFS 4 ANS		EFFECTIFS 5 ANS		EFFECTIFS PLUS DE 5 ANS	
			TOTAL	FILLES	TOTAL	FILLES	TOTAL	FILLES	TOTAL	FILLES	TOTAL	FILLES	TOTAL	FILLES	TOTAL	FILLES
ABENGOUROU	Privé	8	594	295	69	35	21	6	143	66	197	107	156	74	8	7
	Public	39	3 003	1 505	481	251	38	20	505	276	916	445	895	434	168	79
	TOTAL	47	3 597	1 800	550	286	59	26	648	342	1 113	552	1 051	508	176	86
ABIDJAN 1	Privé	104	7 352	3 627	155	76	740	352	2 017	1 039	2 824	1 385	1 538	742	78	33
	Public	60	6 534	3 264	91	54	347	197	1 540	761	2 545	1 266	1 843	902	168	84
	TOTAL	164	13 886	6 891	246	130	1 087	549	3 557	1 800	5 369	2 651	3 381	1 644	246	117
ABIDJAN 2	Privé	62	5 113	2 550	123	48	406	212	1 167	567	2 125	1 056	1 258	649	34	18
	Public	53	6 179	3 076	178	83	166	77	1 347	686	2 170	1 068	2 079	1 063	239	99
	TOTAL	115	11 292	5 626	301	131	572	289	2 514	1 253	4 295	2 124	3 337	1 712	273	117
ABIDJAN 3	Privé	155	9 477	4 531	542	234	640	308	2 249	1 105	4 070	1 937	1 936	931	40	16
	Public	74	8 352	4 259	277	152	410	203	1 378	695	3 314	1 729	2 823	1 421	150	59
	TOTAL	229	17 829	8 790	819	386	1 050	511	3 627	1 800	7 384	3 666	4 759	2 352	190	75
ABIDJAN 4	Privé	88	5 253	2 614	566	277	257	126	1 212	641	1 879	918	1 214	594	125	58
	Public	27	2 749	1 331	134	70	44	26	559	270	812	403	1 079	509	121	53
	TOTAL	115	8 002	3 945	700	347	301	152	1 771	911	2 691	1 321	2 293	1 103	246	111
ABOISSO	Privé	27	2 155	1 037	187	88	87	41	456	225	744	369	585	267	96	47
	Public	47	2 762	1 367	276	126	34	17	281	132	919	475	985	511	267	106
	TOTAL	74	4 917	2 404	463	214	121	58	737	357	1 663	844	1 570	778	363	153
ADZOPE	Privé	6	266	152	38	20	3	2	54	30	96	58	57	37	18	5
	Public	32	1 884	970	283	139	41	24	240	129	564	285	587	302	169	91
	TOTAL	38	2 150	1 122	321	159	44	26	294	159	660	343	644	339	187	96
AGBOVILLE	Privé	3	163	66	11	6	6	2	45	21	79	29	22	8	0	0
	Public	46	2 843	1 394	442	223	75	38	442	213	901	459	794	381	189	80
	TOTAL	49	3 006	1 460	453	229	81	40	487	234	980	488	816	389	189	80
BONDOUKOU	Communautaire	23	1 091	569	1 055	550	1	1	7	5	7	4	21	9	0	0
	Privé	1	56	33	0	0	0	0	13	11	20	12	23	10	0	0
	Public	34	1 629	841	559	319	19	10	198	86	401	209	399	194	53	23
TOTAL	58	2 776	1 443	1 614	869	20	11	218	102	428	225	443	213	53	23	
BONGOUANOU	Privé	2	204	91	26	16	5	2	16	13	89	34	51	18	17	8
	Public	4	296	145	17	7	5	3	75	33	100	52	92	45	7	5
	TOTAL	6	500	236	43	23	10	5	91	46	189	86	143	63	24	13
BOUAFLE	Privé	3	168	84	13	8	8	4	41	20	51	22	33	17	22	13
	Public	11	1 245	632	138	70	71	43	239	114	448	217	318	176	31	12
	TOTAL	14	1 413	716	151	78	79	47	280	134	499	239	351	193	53	25

Tableau 6.E : Répartition des élèves par DREN et par statut selon l'âge (suite)

DREN-ET	STATUT	ECOLES	EFFECTIFS ELEVES		EFFECTIFS SANS EXTRAITS		EFFECTIFS MOINS DE 3 ANS		EFFECTIFS 3 ANS		EFFECTIFS 4 ANS		EFFECTIFS 5 ANS		EFFECTIFS PLUS DE 5 ANS	
			TOTAL	FILLES	TOTAL	FILLES	TOTAL	FILLES	TOTAL	FILLES	TOTAL	FILLES	TOTAL	FILLES	TOTAL	FILLES
BOUAKE 1	Privé	18	754	358	63	23	74	30	182	84	259	138	168	82	8	1
	Public	24	1 682	839	84	44	20	11	306	159	546	262	611	301	115	62
	TOTAL	42	2 436	1 197	147	67	94	41	488	243	805	400	779	383	123	63
BOUAKE 2	Privé	16	354	145	120	51	9	4	30	12	68	28	99	39	28	11
	Public	60	1 826	904	478	259	27	14	205	95	484	236	587	276	45	24
	TOTAL	76	2 180	1 049	598	310	36	18	235	107	552	264	686	315	73	35
BOUNA	Communautaire	1	62	46	2	1	10	5	10	7	18	14	22	19	0	0
	Privé	1	150	59	46	21	5	3	37	7	30	17	27	10	5	1
	Public	4	181	106	120	74	0	0	0	0	22	10	31	16	8	6
	TOTAL	6	393	211	168	96	15	8	47	14	70	41	80	45	13	7
BOUNDIALI	Privé	1	25	13	7	5	0	0	7	4	8	3	3	1	0	0
	Public	20	1 228	559	366	170	14	7	112	41	336	169	296	126	104	46
	TOTAL	21	1 253	572	373	175	14	7	119	45	344	172	299	127	104	46
DABOU	Privé	9	540	267	67	47	23	11	135	60	142	67	147	69	26	13
	Public	33	2 434	1 261	395	205	57	32	391	214	730	361	784	404	77	45
	TOTAL	42	2 974	1 528	462	252	80	43	526	274	872	428	931	473	103	58
DALOA	Privé	11	683	374	35	21	22	10	178	96	222	122	224	123	2	2
	Public	33	2 741	1 430	366	214	36	13	472	244	885	462	917	461	65	36
	TOTAL	44	3 424	1 804	401	235	58	23	650	340	1 107	584	1 141	584	67	38
DAOUKRO	Privé	1	37	14	6	1	0	0	2	1	13	8	13	1	3	3
	Public	14	746	387	77	45	40	25	153	84	282	143	183	85	11	5
	TOTAL	15	783	401	83	46	40	25	155	85	295	151	196	86	14	8
DIMBOKRO	Privé	1	70	34	0	0	2	2	21	9	22	10	25	13	0	0
	Public	8	778	411	45	26	40	22	143	66	298	157	244	134	8	6
	TOTAL	9	848	445	45	26	42	24	164	75	320	167	269	147	8	6
DIVO	Privé	2	140	82	27	10	6	4	17	14	46	32	44	22	0	0
	Public	33	2 178	1 076	319	159	65	31	305	149	643	327	762	374	84	36
	TOTAL	35	2 318	1 158	346	169	71	35	322	163	689	359	806	396	84	36
DUEKOUE	Public	15	772	377	92	45	8	3	169	94	217	115	228	102	58	18
	TOTAL	15	772	377	92	45	8	3	169	94	217	115	228	102	58	18
FERKESSEDOUGOU	Communautaire	1	209	106	0	0	0	0	65	34	73	36	71	36	0	0
	Privé	2	161	95	33	19	15	12	36	22	50	27	26	15	1	0
	Public	4	491	227	159	61	0	0	36	20	127	62	157	79	12	5
	TOTAL	7	861	428	192	80	15	12	137	76	250	125	254	130	13	5

Tableau 6.E : Répartition des élèves par DREN et par statut selon l'âge (suite et fin)

DREN-ET	STATUT	ECOLES	EFFECTIFS ELEVES		EFFECTIFS SANS EXTRAITS		EFFECTIFS MOINS DE 3 ANS		EFFECTIFS 3 ANS		EFFECTIFS 4 ANS		EFFECTIFS 5 ANS		EFFECTIFS PLUS DE 5 ANS	
			TOTAL	FILLES	TOTAL	FILLES	TOTAL	FILLES	TOTAL	FILLES	TOTAL	FILLES	TOTAL	FILLES	TOTAL	FILLES
GAGNOA	Privé	2	237	105	13	6	22	14	88	43	78	31	36	11	0	0
	Public	41	2 556	1 324	523	271	42	22	377	200	770	392	717	373	127	66
	TOTAL	43	2 793	1 429	536	277	64	36	465	243	848	423	753	384	127	66
GUIGLO	Privé	2	170	94	3	1	32	19	41	27	54	29	40	18	0	0
	Public	22	1 006	457	517	253	5	1	81	40	179	79	196	77	28	7
	TOTAL	24	1 176	551	520	254	37	20	122	67	233	108	236	95	28	7
KATIOLA	Privé	2	135	62	0	0	23	11	29	16	56	25	21	10	6	0
	Public	15	1 068	535	176	91	9	5	154	75	373	175	291	149	65	40
	TOTAL	17	1 203	597	176	91	32	16	183	91	429	200	312	159	71	40
KORHOGO	Privé	9	549	250	6	1	11	7	129	58	182	79	179	84	42	21
	Public	36	3 327	1 589	351	161	22	13	326	152	883	436	1 177	547	568	280
	TOTAL	45	3 876	1 839	357	162	33	20	455	210	1 065	515	1 356	631	610	301
MAN	Privé	5	365	181	48	21	2	2	103	46	121	64	84	45	7	3
	Public	43	2 266	1 103	811	384	56	31	297	163	510	246	527	249	65	30
	TOTAL	48	2 631	1 284	859	405	58	33	400	209	631	310	611	294	72	33
MANKONO	Privé	2	131	58	23	14	0	0	41	14	46	24	15	5	6	1
	Public	8	288	136	67	32	1	0	25	10	101	54	78	32	16	8
	TOTAL	10	419	194	90	46	1	0	66	24	147	78	93	37	22	9
MINIGNAN	Public	8	262	117	46	21	2	2	37	19	56	22	102	40	19	13
	TOTAL	8	262	117	46	21	2	2	37	19	56	22	102	40	19	13
ODIENNE	Privé	1	35	18	0	0	0	0	13	7	11	4	11	7	0	0
	Public	26	1 164	573	493	224	12	8	45	29	197	101	260	145	157	66
	TOTAL	27	1 199	591	493	224	12	8	58	36	208	105	271	152	157	66
SAN PEDRO	Privé	12	950	445	107	56	130	67	256	121	286	131	155	63	16	7
	Public	22	1 938	989	228	110	20	10	406	200	654	347	593	301	37	21
	TOTAL	34	2 888	1 434	335	166	150	77	662	321	940	478	748	364	53	28
SASSANDRA	Privé	2	66	32	34	19	2	1	2	0	18	8	10	4	0	0
	Public	6	481	242	43	22	13	7	116	59	93	52	165	75	51	27
	TOTAL	8	547	274	77	41	15	8	118	59	111	60	175	79	51	27
SEGUELA	Privé	1	23	12	8	5	2	0	6	3	2	2	5	2	0	0
	Public	3	260	128	46	20	2	1	26	15	96	46	84	43	6	3
	TOTAL	4	283	140	54	25	4	1	32	18	98	48	89	45	6	3

Tableau 6.E : Répartition des élèves par DREN et par statut selon l'âge (suite et fin)

DREN-ET	STATUT	ECOLES	EFFECTIFS ELEVES		EFFECTIFS SANS EXTRAITS		EFFECTIFS MOINS DE 3 ANS		EFFECTIFS 3 ANS		EFFECTIFS 4 ANS		EFFECTIFS 5 ANS		EFFECTIFS PLUS DE 5 ANS	
			TOTAL	FILLES	TOTAL	FILLES	TOTAL	FILLES	TOTAL	FILLES	TOTAL	FILLES	TOTAL	FILLES	TOTAL	FILLES
SOUBRE	Privé	5	209	97	20	10	16	10	43	20	70	34	60	23	0	0
	Public	39	2 266	1 130	631	291	52	33	330	176	622	323	527	264	104	43
	TOTAL	44	2 475	1 227	651	301	68	43	373	196	692	357	587	287	104	43
TOUBA	Privé	1	42	21	1	1	6	4	17	8	17	8	1	0	0	0
	Public	5	265	151	63	33	23	17	44	21	60	40	75	40	0	0
	TOTAL	6	307	172	64	34	29	21	61	29	77	48	76	40	0	0
YAMOOUSSOUKRO	Privé	11	706	341	37	18	2	1	158	79	329	163	175	78	5	2
	Public	45	3 009	1 482	242	120	63	35	470	226	853	414	1 144	578	237	109
	TOTAL	56	3 715	1 823	279	138	65	36	628	305	1 182	577	1 319	656	242	111
NATIONAL	Communautaire	25	1 362	721	1 057	551	11	6	82	46	98	54	114	64	0	0
	Privé	576	37 333	18 237	2 434	1 158	2 577	1 267	8 984	4 489	14 304	6 981	8 441	4 072	593	270
	Public	994	72 689	36 317	9 614	4 829	1 879	1 001	11 830	5 946	23 107	11 639	22 630	11 209	3 629	1 693
	TOTAL	1 595	111 384	55 275	13 105	6 538	4 467	2 274	20 896	10 481	37 509	18 674	31 185	15 345	4 222	1 963

Tableau 6.R : Répartition des élèves par DREN et par statut selon l'âge

STATUT	ECOLES	EFFECTIFS ELEVES		EFFECTIFS SANS EXTRAITS		EFFECTIFS MOINS DE 3 ANS		EFFECTIFS 3 ANS		EFFECTIFS 4 ANS		EFFECTIFS 5 ANS		EFFECTIFS PLUS DE 5 ANS	
		TOTAL	FILLES	TOTAL	FILLES	TOTAL	FILLES	TOTAL	FILLES	TOTAL	FILLES	TOTAL	FILLES	TOTAL	FILLES
Privé	2	169	78	55	27	0	0	49	17	34	19	31	15	0	0
Public	17	950	496	323	172	6	5	108	58	183	94	265	133	65	34
TOTAL	19	1 119	574	378	199	6	5	157	75	217	113	296	148	65	34
Privé	4	280	138	5	2	11	5	53	22	139	74	71	34	1	1
Public	2	287	152	0	0	22	14	55	21	87	51	103	53	20	13
TOTAL	6	567	290	5	2	33	19	108	43	226	125	174	87	21	14
Public	1	38	20	0	0	0	0	5	2	5	5	13	12	15	1
TOTAL	1	38	20	0	0	0	0	5	2	5	5	13	12	15	1
Privé	3	117	46	33	15	0	0	21	5	48	17	15	9	0	0
Public	7	547	235	42	19	36	18	141	59	217	99	106	38	5	2
TOTAL	10	664	281	75	34	36	18	162	64	265	116	121	47	5	2
Privé	13	940	478	282	133	7	4	148	74	201	103	268	143	34	21
Public	5	349	186	28	15	0	0	35	15	109	64	148	81	29	11
TOTAL	18	1 289	664	310	148	7	4	183	89	310	167	416	224	63	32
Privé	9	735	354	106	50	16	10	77	39	173	87	290	130	73	38
Public	24	1 145	559	205	92	0	0	58	31	345	177	399	201	138	58
TOTAL	33	1 880	913	311	142	16	10	135	70	518	264	689	331	211	96
Privé	3	96	55	26	13	3	2	4	4	16	12	29	19	18	5
Public	17	978	475	184	93	24	14	128	69	272	121	238	110	132	68
TOTAL	20	1 074	530	210	106	27	16	132	73	288	133	267	129	150	73
Public	17	774	380	197	100	10	6	128	67	195	93	198	95	46	19
TOTAL	17	774	380	197	100	10	6	128	67	195	93	198	95	46	19
Communautaire	23	1 091	569	1 055	550	1	1	7	5	7	4	21	9	0	0
Public	16	535	293	362	204	5	2	27	12	61	33	63	37	17	5
TOTAL	39	1 626	862	1 417	754	6	3	34	17	68	37	84	46	17	5
Public	2	162	82	41	21	0	0	25	10	29	17	57	28	10	6
TOTAL	2	162	82	41	21	0	0	25	10	29	17	57	28	10	6
Public	2	61	29	19	8	2	0	13	6	17	10	10	5	0	0
TOTAL	2	61	29	19	8	2	0	13	6	17	10	10	5	0	0

Tableau 6.R : Répartition des élèves par DREN et par statut selon l'âge (suite)

DREN-ET	STATUT	ECOLES	EFFECTIFS ELEVES		EFFECTIFS SANS EXTRAITS		EFFECTIFS MOINS DE 3 ANS		EFFECTIFS 3 ANS		EFFECTIFS 4 ANS		EFFECTIFS 5 ANS		EFFECTIFS PLUS DE 5 ANS	
			TOTAL	FILLES	TOTAL	FILLES	TOTAL	FILLES	TOTAL	FILLES	TOTAL	FILLES	TOTAL	FILLES	TOTAL	FILLES
BOUAKE 2	Public	10	193	115	118	76	0	0	22	14	18	7	33	16	2	2
	TOTAL	10	193	115	118	76	0	0	22	14	18	7	33	16	2	2
BOUNA	Communautaire	1	62	46	2	1	10	5	10	7	18	14	22	19	0	0
	Public	1	71	44	71	44	0	0	0	0	0	0	0	0	0	0
	TOTAL	2	133	90	73	45	10	5	10	7	18	14	22	19	0	0
BOUNDIALI	Public	11	439	198	289	134	0	0	8	4	42	23	86	33	14	4
	TOTAL	11	439	198	289	134	0	0	8	4	42	23	86	33	14	4
DABOU	Public	23	1 462	748	268	140	25	16	185	105	425	201	498	251	61	35
	TOTAL	23	1 462	748	268	140	25	16	185	105	425	201	498	251	61	35
DALOA	Privé	1	28	17	13	7	0	0	1	1	7	3	7	6	0	0
	Public	4	162	87	57	30	6	3	28	17	26	17	42	19	3	1
	TOTAL	5	190	104	70	37	6	3	29	18	33	20	49	25	3	1
DAOUKRO	Privé	1	37	14	6	1	0	0	2	1	13	8	13	1	3	3
	Public	2	26	16	0	0	0	0	7	4	19	12	0	0	0	0
	TOTAL	3	63	30	6	1	0	0	9	5	32	20	13	1	3	3
DIVO	Public	15	873	414	130	66	12	7	94	44	265	129	349	162	23	6
	TOTAL	15	873	414	130	66	12	7	94	44	265	129	349	162	23	6
DUEKOUÉ	Public	1	28	15	0	0	0	0	5	2	12	8	11	5	0	0
	TOTAL	1	28	15	0	0	0	0	5	2	12	8	11	5	0	0
FERKESSEDOUGOU	Public	1	81	49	0	0	0	0	15	9	34	17	32	23	0	0
	TOTAL	1	81	49	0	0	0	0	15	9	34	17	32	23	0	0
GAGNOA	Public	13	499	262	260	138	6	4	38	27	100	48	74	34	21	11
	TOTAL	13	499	262	260	138	6	4	38	27	100	48	74	34	21	11
GUIGLO	Privé	1	78	39	0	0	0	0	6	4	32	17	40	18	0	0
	Public	16	602	281	433	208	1	0	37	17	51	23	65	29	15	4
	TOTAL	17	680	320	433	208	1	0	43	21	83	40	105	47	15	4
KATIOLA	Public	5	293	152	70	46	4	2	48	27	97	41	67	29	7	7
	TOTAL	5	293	152	70	46	4	2	48	27	97	41	67	29	7	7
KORHOGO	Public	5	237	105	112	49	0	0	19	10	29	11	44	20	33	15
	TOTAL	5	237	105	112	49	0	0	19	10	29	11	44	20	33	15

Tableau 6.R : Répartition des élèves par DREN et par statut selon l'âge (suite et fin)

DREN-ET	STATUT	ECOLES	EFFECTIFS ELEVES		EFFECTIFS SANS EXTRAITS		EFFECTIFS MOINS DE 3 ANS		EFFECTIFS 3 ANS		EFFECTIFS 4 ANS		EFFECTIFS 5 ANS		EFFECTIFS PLUS DE 5 ANS	
			TOTAL	FILLES	TOTAL	FILLES	TOTAL	FILLES	TOTAL	FILLES	TOTAL	FILLES	TOTAL	FILLES	TOTAL	FILLES
MAN	Public	18	603	261	383	179	2	2	35	18	87	36	73	18	23	8
	TOTAL	18	603	261	383	179	2	2	35	18	87	36	73	18	23	8
MANKONO	Public	1	0	0	0	0	0	0	0	0	0	0	0	0	0	0
	TOTAL	1	0	0	0	0	0	0	0	0	0	0	0	0	0	0
MINIGNAN	Public	3	97	43	0	0	0	0	8	4	9	5	67	25	13	9
	TOTAL	3	97	43	0	0	0	0	8	4	9	5	67	25	13	9
ODIENNE	Public	8	244	114	186	87	0	0	4	4	10	5	22	16	22	2
	TOTAL	8	244	114	186	87	0	0	4	4	10	5	22	16	22	2
SAN PEDRO	Privé	2	203	98	93	49	1	0	27	15	46	17	34	17	2	0
	Public	11	708	358	166	77	17	8	102	45	187	106	206	105	30	17
	TOTAL	13	911	456	259	126	18	8	129	60	233	123	240	122	32	17
SASSANDRA	Privé	2	66	32	34	19	2	1	2	0	18	8	10	4	0	0
	Public	4	225	113	36	18	1	1	29	14	54	28	63	29	42	23
	TOTAL	6	291	145	70	37	3	2	31	14	72	36	73	33	42	23
SEGUELA	Public	1	17	8	0	0	0	0	3	2	4	2	6	2	4	2
	TOTAL	1	17	8	0	0	0	0	3	2	4	2	6	2	4	2
SOUBRE	Public	15	653	325	309	139	13	10	74	40	107	62	124	61	26	13
	TOTAL	15	653	325	309	139	13	10	74	40	107	62	124	61	26	13
TOUBA	Public	1	111	63	43	23	0	0	23	7	17	17	28	16	0	0
	TOTAL	1	111	63	43	23	0	0	23	7	17	17	28	16	0	0
YAMOOUSSOUKRO	Privé	1	44	19	2	1	1	0	19	9	14	5	8	4	0	0
	Public	12	364	172	103	52	4	3	32	14	69	30	118	56	38	17
	TOTAL	13	408	191	105	53	5	3	51	23	83	35	126	60	38	17
NATIONAL	Communautaire	24	1 153	615	1 057	551	11	6	17	12	25	18	43	28	0	0
	Privé	42	2 793	1 368	655	317	41	22	409	191	741	370	816	400	131	68
	Public	291	13 814	6 850	4 435	2 230	196	115	1 539	778	3 182	1 592	3 608	1 742	854	393
	TOTAL	357	17 760	8 833	6 147	3 098	248	143	1 965	981	3 948	1 980	4 467	2 170	985	461

Tableau 6.U : Répartition des élèves par DREN et par statut selon l'âge

DREN-ET	STATUT	ECOLES	EFFECTIFS ELEVES		EFFECTIFS SANS EXTRAITS		EFFECTIFS MOINS DE 3 ANS		EFFECTIFS 3 ANS		EFFECTIFS 4 ANS		EFFECTIFS 5 ANS		EFFECTIFS PLUS DE 5 ANS	
			TOTAL	FILLES	TOTAL	FILLES	TOTAL	FILLES	TOTAL	FILLES	TOTAL	FILLES	TOTAL	FILLES	TOTAL	FILLES
ABENGOUROU	Privé	6	425	217	14	8	21	6	94	49	163	88	125	59	8	7
	Public	22	2 053	1 009	158	79	32	15	397	218	733	351	630	301	103	45
	TOTAL	28	2 478	1 226	172	87	53	21	491	267	896	439	755	360	111	52
ABIDJAN 1	Privé	100	7 072	3 489	150	74	729	347	1 964	1 017	2 685	1 311	1 467	708	77	32
	Public	58	6 247	3 112	91	54	325	183	1 485	740	2 458	1 215	1 740	849	148	71
	TOTAL	158	13 319	6 601	241	128	1 054	530	3 449	1 757	5 143	2 526	3 207	1 557	225	103
ABIDJAN 2	Privé	62	5 113	2 550	123	48	406	212	1 167	567	2 125	1 056	1 258	649	34	18
	Public	52	6 141	3 056	178	83	166	77	1 342	684	2 165	1 063	2 066	1 051	224	98
	TOTAL	114	11 254	5 606	301	131	572	289	2 509	1 251	4 290	2 119	3 324	1 700	258	116
ABIDJAN 3	Privé	152	9 360	4 485	509	219	640	308	2 228	1 100	4 022	1 920	1 921	922	40	16
	Public	67	7 805	4 024	235	133	374	185	1 237	636	3 097	1 630	2 717	1 383	145	57
	TOTAL	219	17 165	8 509	744	352	1 014	493	3 465	1 736	7 119	3 550	4 638	2 305	185	73
ABIDJAN 4	Privé	75	4 313	2 136	284	144	250	122	1 064	567	1 678	815	946	451	91	37
	Public	22	2 400	1 145	106	55	44	26	524	255	703	339	931	428	92	42
	TOTAL	97	6 713	3 281	390	199	294	148	1 588	822	2 381	1 154	1 877	879	183	79
ABOISSO	Privé	18	1 420	683	81	38	71	31	379	186	571	282	295	137	23	9
	Public	23	1 617	808	71	34	34	17	223	101	574	298	586	310	129	48
	TOTAL	41	3 037	1 491	152	72	105	48	602	287	1 145	580	881	447	152	57
ADZOPE	Privé	3	170	97	12	7	0	0	50	26	80	46	28	18	0	0
	Public	15	906	495	99	46	17	10	112	60	292	164	349	192	37	23
	TOTAL	18	1 076	592	111	53	17	10	162	86	372	210	377	210	37	23
AGBOVILLE	Privé	3	163	66	11	6	6	2	45	21	79	29	22	8	0	0
	Public	29	2 069	1 014	245	123	65	32	314	146	706	366	596	286	143	61
	TOTAL	32	2 232	1 080	256	129	71	34	359	167	785	395	618	294	143	61
BONDOUKOU	Privé	1	56	33	0	0	0	0	13	11	20	12	23	10	0	0
	Public	18	1 094	548	197	115	14	8	171	74	340	176	336	157	36	18
	TOTAL	19	1 150	581	197	115	14	8	184	85	360	188	359	167	36	18
BONGOUANOU	Privé	2	204	91	26	16	5	2	16	13	89	34	51	18	17	8
	Public	4	296	145	17	7	5	3	75	33	100	52	92	45	7	5
	TOTAL	6	500	236	43	23	10	5	91	46	189	86	143	63	24	13
BOUAFLE	Privé	3	168	84	13	8	8	4	41	20	51	22	33	17	22	13
	Public	9	1 083	550	97	49	71	43	214	104	419	200	261	148	21	6
	TOTAL	12	1 251	634	110	57	79	47	255	124	470	222	294	165	43	19
BOUAKE 1	Privé	18	754	358	63	23	74	30	182	84	259	138	168	82	8	1
	Public	22	1 621	810	65	36	18	11	293	153	529	252	601	296	115	62
	TOTAL	40	2 375	1 168	128	59	92	41	475	237	788	390	769	378	123	63

Tableau 6.U : Répartition des élèves par DREN et par statut selon l'âge (suite)

DREN-ET	STATUT	ECOLES	EFFECTIFS ELEVES		EFFECTIFS SANS EXTRAITS		EFFECTIFS MOINS DE 3 ANS		EFFECTIFS 3 ANS		EFFECTIFS 4 ANS		EFFECTIFS 5 ANS		EFFECTIFS PLUS DE 5 ANS	
			TOTAL	FILLES	TOTAL	FILLES	TOTAL	FILLES	TOTAL	FILLES	TOTAL	FILLES	TOTAL	FILLES	TOTAL	FILLES
BOUAKE 2	Privé	16	354	145	120	51	9	4	30	12	68	28	99	39	28	11
	Public	50	1 633	789	360	183	27	14	183	81	466	229	554	260	43	22
	TOTAL	66	1 987	934	480	234	36	18	213	93	534	257	653	299	71	33
BOUNA	Privé	1	150	59	46	21	5	3	37	7	30	17	27	10	5	1
	Public	3	110	62	49	30	0	0	0	0	22	10	31	16	8	6
	TOTAL	4	260	121	95	51	5	3	37	7	52	27	58	26	13	7
BOUNDIALI	Privé	1	25	13	7	5	0	0	7	4	8	3	3	1	0	0
	Public	9	789	361	77	36	14	7	104	37	294	146	210	93	90	42
	TOTAL	10	814	374	84	41	14	7	111	41	302	149	213	94	90	42
DABOU	Privé	9	540	267	67	47	23	11	135	60	142	67	147	69	26	13
	Public	10	972	513	127	65	32	16	206	109	305	160	286	153	16	10
	TOTAL	19	1 512	780	194	112	55	27	341	169	447	227	433	222	42	23
DALOA	Privé	10	655	357	22	14	22	10	177	95	215	119	217	117	2	2
	Public	29	2 579	1 343	309	184	30	10	444	227	859	445	875	442	62	35
	TOTAL	39	3 234	1 700	331	198	52	20	621	322	1 074	564	1 092	559	64	37
DAOUKRO	Public	12	720	371	77	45	40	25	146	80	263	131	183	85	11	5
	TOTAL	12	720	371	77	45	40	25	146	80	263	131	183	85	11	5
DIMBOKRO	Privé	1	70	34	0	0	2	2	21	9	22	10	25	13	0	0
	Public	8	778	411	45	26	40	22	143	66	298	157	244	134	8	6
	TOTAL	9	848	445	45	26	42	24	164	75	320	167	269	147	8	6
DIVO	Privé	2	140	82	27	10	6	4	17	14	46	32	44	22	0	0
	Public	18	1 305	662	189	93	53	24	211	105	378	198	413	212	61	30
	TOTAL	20	1 445	744	216	103	59	28	228	119	424	230	457	234	61	30
DUEKOUÉ	Public	14	744	362	92	45	8	3	164	92	205	107	217	97	58	18
	TOTAL	14	744	362	92	45	8	3	164	92	205	107	217	97	58	18
FERKESSEDOUGOU	Communautaire	1	209	106	0	0	0	0	65	34	73	36	71	36	0	0
	Privé	2	161	95	33	19	15	12	36	22	50	27	26	15	1	0
	Public	3	410	178	159	61	0	0	21	11	93	45	125	56	12	5
	TOTAL	6	780	379	192	80	15	12	122	67	216	108	222	107	13	5
GAGNOA	Privé	2	237	105	13	6	22	14	88	43	78	31	36	11	0	0
	Public	28	2 057	1 062	263	133	36	18	339	173	670	344	643	339	106	55
	TOTAL	30	2 294	1 167	276	139	58	32	427	216	748	375	679	350	106	55
GUIGLO	Privé	1	92	55	3	1	32	19	35	23	22	12	0	0	0	0
	Public	6	404	176	84	45	4	1	44	23	128	56	131	48	13	3
	TOTAL	7	496	231	87	46	36	20	79	46	150	68	131	48	13	3

Tableau 6.U : Répartition des élèves par DREN et par statut selon l'âge (suite et fin)

DREN-ET	STATUT	ECOLES	EFFECTIFS ELEVES		EFFECTIFS SANS EXTRAITS		EFFECTIFS MOINS DE 3 ANS		EFFECTIFS 3 ANS		EFFECTIFS 4 ANS		EFFECTIFS 5 ANS		EFFECTIFS PLUS DE 5 ANS	
			TOTAL	FILLES	TOTAL	FILLES	TOTAL	FILLES	TOTAL	FILLES	TOTAL	FILLES	TOTAL	FILLES	TOTAL	FILLES
KATIOLA	Privé	2	135	62	0	0	23	11	29	16	56	25	21	10	6	0
	Public	10	775	383	106	45	5	3	106	48	276	134	224	120	58	33
	TOTAL	12	910	445	106	45	28	14	135	64	332	159	245	130	64	33
KORHOGO	Privé	9	549	250	6	1	11	7	129	58	182	79	179	84	42	21
	Public	31	3 090	1 484	239	112	22	13	307	142	854	425	1 133	527	535	265
	TOTAL	40	3 639	1 734	245	113	33	20	436	200	1 036	504	1 312	611	577	286
MAN	Privé	5	365	181	48	21	2	2	103	46	121	64	84	45	7	3
	Public	25	1 663	842	428	205	54	29	262	145	423	210	454	231	42	22
	TOTAL	30	2 028	1 023	476	226	56	31	365	191	544	274	538	276	49	25
MANKONO	Privé	2	131	58	23	14	0	0	41	14	46	24	15	5	6	1
	Public	7	288	136	67	32	1	0	25	10	101	54	78	32	16	8
	TOTAL	9	419	194	90	46	1	0	66	24	147	78	93	37	22	9
MINIGNAN	Public	5	165	74	46	21	2	2	29	15	47	17	35	15	6	4
	TOTAL	5	165	74	46	21	2	2	29	15	47	17	35	15	6	4
ODIENNE	Privé	1	35	18	0	0	0	0	13	7	11	4	11	7	0	0
	Public	18	920	459	307	137	12	8	41	25	187	96	238	129	135	64
	TOTAL	19	955	477	307	137	12	8	54	32	198	100	249	136	135	64
SAN PEDRO	Privé	10	747	347	14	7	129	67	229	106	240	114	121	46	14	7
	Public	11	1 230	631	62	33	3	2	304	155	467	241	387	196	7	4
	TOTAL	21	1 977	978	76	40	132	69	533	261	707	355	508	242	21	11
SASSANDRA	Public	2	256	129	7	4	12	6	87	45	39	24	102	46	9	4
	TOTAL	2	256	129	7	4	12	6	87	45	39	24	102	46	9	4
SEQUELA	Privé	1	23	12	8	5	2	0	6	3	2	2	5	2	0	0
	Public	2	243	120	46	20	2	1	23	13	92	44	78	41	2	1
	TOTAL	3	266	132	54	25	4	1	29	16	94	46	83	43	2	1
SOUBRE	Privé	5	209	97	20	10	16	10	43	20	70	34	60	23	0	0
	Public	24	1 613	805	322	152	39	23	256	136	515	261	403	203	78	30
	TOTAL	29	1 822	902	342	162	55	33	299	156	585	295	463	226	78	30
TOUBA	Privé	1	42	21	1	1	6	4	17	8	17	8	1	0	0	0
	Public	4	154	88	20	10	23	17	21	14	43	23	47	24	0	0
	TOTAL	5	196	109	21	11	29	21	38	22	60	31	48	24	0	0
YAMOISSOUKRO	Privé	10	662	322	35	17	1	1	139	70	315	158	167	74	5	2
	Public	33	2 645	1 310	139	68	59	32	438	212	784	384	1 026	522	199	92
	TOTAL	43	3 307	1 632	174	85	60	33	577	282	1 099	542	1 193	596	204	94
NATIONAL	Communautaire	1	209	106	0	0	0	0	65	34	73	36	71	36	0	0
	Privé	534	34 540	16 869	1 779	841	2 536	1 245	8 575	4 298	13 563	6 611	7 625	3 672	462	202
	Public	703	58 875	29 467	5 179	2 599	1 683	886	10 291	5 168	19 925	10 047	19 022	9 467	2 775	1 300
	TOTAL	1 238	93 624	46 442	6 958	3 440	4 219	2 131	18 931	9 500	33 561	16 694	26 718	13 175	3 237	1 502



*V. PERSONNEL
ENSEIGNANT*

V. PERSONNEL ENSEIGNANT

Tableau 7.E : Répartition des enseignants par DREN et par statut selon l'emploi

DREN-ET	STATUT	ECOLES	I.A		I.O		I.S		E.P		E.P.A		BENEVOLES		ENSEIGNANTS	
			TOTAL	FEMMES	TOTAL	FEMMES	TOTAL	FEMMES	TOTAL	FEMMES	TOTAL	FEMMES	TOTAL	FEMMES	TOTAL	FEMMES
ABENGOUROU	Privé	8	2	2	2	2	9	9	1	1	2	2	6	6	22	22
	Public	39	52	52	78	76	0	0	0	0	2	1	5	5	137	134
	TOTAL	47	54	54	80	78	9	9	1	1	4	3	11	11	159	156
ABIDJAN 1	Privé	104	84	81	59	56	72	70	50	50	69	69	126	122	460	448
	Public	60	28	28	175	174	1	1	19	16	3	3	0	0	226	222
	TOTAL	164	112	109	234	230	73	71	69	66	72	72	126	122	686	670
ABIDJAN 2	Privé	62	90	81	19	12	39	39	46	45	44	44	46	46	284	267
	Public	53	43	43	132	132	0	0	4	3	4	3	19	19	202	200
	TOTAL	115	133	124	151	144	39	39	50	48	48	47	65	65	486	467
ABIDJAN 3	Privé	155	42	40	20	17	58	48	42	42	103	101	226	214	491	462
	Public	74	71	71	270	270	1	1	6	6	8	7	0	0	356	355
	TOTAL	229	113	111	290	287	59	49	48	48	111	108	226	214	847	817
ABIDJAN 4	Privé	88	9	9	7	5	114	108	5	5	18	18	89	86	242	231
	Public	27	24	24	75	75	1	1	4	4	2	2	1	1	107	107
	TOTAL	115	33	33	82	80	115	109	9	9	20	20	90	87	349	338
ABOISSO	Privé	27	9	9	2	2	0	0	12	12	17	16	40	39	80	78
	Public	47	37	37	75	69	0	0	2	1	3	3	10	10	127	120
	TOTAL	74	46	46	77	71	0	0	14	13	20	19	50	49	207	198
ADZOPE	Privé	6	4	4	5	4	2	2	1	1	0	0	6	6	18	17
	Public	32	32	32	67	67	1	1	0	0	3	2	1	1	104	103
	TOTAL	38	36	36	72	71	3	3	1	1	3	2	7	7	122	120
AGBOVILLE	Privé	3	4	4	1	1	0	0	2	1	0	0	3	3	10	9
	Public	46	37	37	145	137	0	0	0	0	1	1	0	0	183	175
	TOTAL	49	41	41	146	138	0	0	2	1	1	1	3	3	193	184
BONDOUKOU	Communautaire	23	0	0	0	0	0	0	0	0	0	0	38	25	38	25
	Privé	1	0	0	0	0	0	0	0	0	0	0	3	2	3	2
	Public	34	28	28	48	44	0	0	1	0	0	0	1	1	78	73
	TOTAL	58	28	28	48	44	0	0	1	0	0	0	42	28	119	100
BONGOUANOU	Privé	2	6	6	1	1	0	0	0	0	0	0	3	3	10	10
	Public	4	4	3	14	14	0	0	0	0	1	0	0	0	19	17
	TOTAL	6	10	9	15	15	0	0	0	0	1	0	3	3	29	27
BOUAFLE	Privé	3	2	2	3	3	2	2	0	0	0	0	0	0	7	7
	Public	11	18	17	49	49	0	0	2	1	2	0	0	0	71	67
	TOTAL	14	20	19	52	52	2	2	2	1	2	0	0	0	78	74

Tableau 7.E : Répartition des enseignants par DREN et par statut selon l'emploi (suite)

DREN-ET	STATUT	ECOLES	I.A		I.O		I.S		E.P		E.P.A		BENEVOLES		ENSEIGNANTS	
			TOTAL	FEMMES	TOTAL	FEMMES	TOTAL	FEMMES	TOTAL	FEMMES	TOTAL	FEMMES	TOTAL	FEMMES	TOTAL	FEMMES
BOUAKE 1	Privé	18	13	13	6	6	2	2	0	0	4	4	21	21	46	46
	Public	24	12	11	72	72	1	1	0	0	0	0	0	0	85	84
	TOTAL	42	25	24	78	78	3	3	0	0	4	4	21	21	131	130
BOUAKE 2	Privé	16	0	0	1	0	3	2	0	0	0	0	13	13	17	15
	Public	60	27	26	54	51	6	6	0	0	1	1	0	0	88	84
	TOTAL	76	27	26	55	51	9	8	0	0	1	1	13	13	105	99
BOUNA	Communautaire	1	1	0	0	0	0	0	0	0	2	0	0	0	3	0
	Privé	1	1	1	0	0	0	0	1	0	0	0	3	3	5	4
	Public	4	3	3	2	2	0	0	0	0	0	0	1	1	6	6
	TOTAL	6	5	4	2	2	0	0	1	0	2	0	4	4	14	10
BOUNDIALI	Privé	1	0	0	0	0	2	2	0	0	0	0	0	0	2	2
	Public	20	14	14	9	8	17	14	0	0	0	0	0	0	40	36
	TOTAL	21	14	14	9	8	19	16	0	0	0	0	0	0	42	38
DABOU	Privé	9	3	3	5	3	6	6	1	0	2	2	14	12	31	26
	Public	33	49	49	79	77	2	2	0	0	0	0	0	0	130	128
	TOTAL	42	52	52	84	80	8	8	1	0	2	2	14	12	161	154
DALOA	Privé	11	12	12	11	11	6	5	0	0	0	0	5	5	34	33
	Public	33	66	66	120	119	2	2	1	1	1	1	0	0	190	189
	TOTAL	44	78	78	131	130	8	7	1	1	1	1	5	5	224	222
DAOUKRO	Privé	1	0	0	2	2	0	0	0	0	0	0	0	0	2	2
	Public	14	22	22	32	32	1	1	0	0	0	0	0	0	55	55
	TOTAL	15	22	22	34	34	1	1	0	0	0	0	0	0	57	57
DIMBOKRO	Privé	1	1	1	0	0	2	2	0	0	0	0	0	0	3	3
	Public	8	12	11	21	21	0	0	5	4	6	4	1	1	45	41
	TOTAL	9	13	12	21	21	2	2	5	4	6	4	1	1	48	44
DIVO	Privé	2	0	0	0	0	1	1	2	2	3	3	0	0	6	6
	Public	33	34	34	89	87	4	4	0	0	3	1	2	1	132	127
	TOTAL	35	34	34	89	87	5	5	2	2	6	4	2	1	138	133
DUEKOUÉ	Public	15	18	18	20	20	1	1	0	0	0	0	0	0	39	39
	TOTAL	15	18	18	20	20	1	1	0	0	0	0	0	0	39	39
FERKESSEDOUGOU	Communautaire	1	0	0	0	0	0	0	1	1	0	0	7	7	8	8
	Privé	2	2	2	2	1	2	2	0	0	0	0	3	3	9	8
	Public	4	2	2	7	6	2	2	0	0	0	0	0	0	11	10
	TOTAL	7	4	4	9	7	4	4	1	1	0	0	10	10	28	26

Tableau 7.E : Répartition des enseignants par DREN et par statut selon l'emploi (suite et fin)

DREN-ET	STATUT	ECOLES	I.A		I.O		I.S		E.P		E.P.A		BENEVOLES		ENSEIGNANTS	
			TOTAL	FEMMES	TOTAL	FEMMES	TOTAL	FEMMES	TOTAL	FEMMES	TOTAL	FEMMES	TOTAL	FEMMES	TOTAL	FEMMES
GAGNOA	Privé	2	0	0	0	0	0	0	1	1	1	1	6	6	8	8
	Public	41	51	51	106	105	0	0	0	0	1	0	1	1	159	157
	TOTAL	43	51	51	106	105	0	0	1	1	2	1	7	7	167	165
GUIGLO	Privé	2	1	1	3	3	1	1	1	1	0	0	1	1	7	7
	Public	22	17	17	21	19	1	1	0	0	1	1	2	2	42	40
	TOTAL	24	18	18	24	22	2	2	1	1	1	1	3	3	49	47
KATIOLA	Privé	2	6	6	1	1	0	0	0	0	0	0	0	0	7	7
	Public	15	14	14	20	20	17	17	1	0	0	0	0	0	52	51
	TOTAL	17	20	20	21	21	17	17	1	0	0	0	0	0	59	58
KORHOGO	Privé	9	22	22	4	3	1	1	0	0	0	0	4	4	31	30
	Public	36	41	41	60	59	7	5	0	0	0	0	6	6	114	111
	TOTAL	45	63	63	64	62	8	6	0	0	0	0	10	10	145	141
MAN	Privé	5	11	11	4	2	5	5	3	2	0	0	1	1	24	21
	Public	43	51	51	50	43	13	12	0	0	1	1	4	4	119	111
	TOTAL	48	62	62	54	45	18	17	3	2	1	1	5	5	143	132
MANKONO	Privé	2	2	2	0	0	0	0	0	0	1	1	2	2	5	5
	Public	8	4	4	8	8	0	0	0	0	0	0	1	1	13	13
	TOTAL	10	6	6	8	8	0	0	0	0	1	1	3	3	18	18
MINIGNAN	Public	8	7	7	1	1	0	0	0	0	0	0	0	0	8	8
	TOTAL	8	7	7	1	1	0	0	0	0	0	0	0	0	8	8
ODIENNE	Privé	1	2	2	0	0	0	0	0	0	0	0	0	0	2	2
	Public	26	22	19	20	18	7	3	0	0	1	1	0	0	50	41
	TOTAL	27	24	21	20	18	7	3	0	0	1	1	0	0	52	43
SAN PEDRO	Privé	12	11	11	6	6	4	4	2	2	3	3	9	9	35	35
	Public	22	13	13	34	33	5	5	0	0	1	1	13	13	66	65
	TOTAL	34	24	24	40	39	9	9	2	2	4	4	22	22	101	100
SASSANDRA	Privé	2	0	0	0	0	0	0	0	0	0	0	4	4	4	4
	Public	6	5	5	10	10	1	1	0	0	2	1	1	1	19	18
	TOTAL	8	5	5	10	10	1	1	0	0	2	1	5	5	23	22
SEGUELA	Privé	1	0	0	0	0	0	0	0	0	2	2	0	0	2	2
	Public	3	3	3	0	0	4	4	0	0	0	0	1	1	8	8
	TOTAL	4	3	3	0	0	4	4	0	0	2	2	1	1	10	10

Tableau 7.E : Répartition des enseignants par DREN et par statut selon l'emploi (suite et fin)

DREN-ET	STATUT	ECOLES	I.A	I.O	I.S	E.P	E.P.A	BENEVOLES	ENSEIGNANTS
---------	--------	--------	-----	-----	-----	-----	-------	-----------	-------------

			TOTAL	FEMMES	TOTAL	FEMMES	TOTAL	FEMMES	TOTAL	FEMMES	TOTAL	FEMMES	TOTAL	FEMMES	TOTAL	FEMMES
SOUBRE	Privé	5	3	3	1	1	1	1	1	1	0	0	5	5	11	11
	Public	39	52	51	65	63	9	9	1	1	0	0	1	1	128	125
	TOTAL	44	55	54	66	64	10	10	2	2	0	0	6	6	139	136
TOUBA	Privé	1	0	0	2	2	0	0	0	0	0	0	0	0	2	2
	Public	5	7	7	3	3	2	2	0	0	0	0	0	0	12	12
	TOTAL	6	7	7	5	5	2	2	0	0	0	0	0	0	14	14
YAMOISSOUKRO	Privé	11	10	10	5	5	2	2	2	2	1	1	11	11	31	31
	Public	45	27	27	129	127	0	0	1	1	0	0	0	0	157	155
	TOTAL	56	37	37	134	132	2	2	3	3	1	1	11	11	188	186
NATIONAL	Communautaire	25	1	0	0	0	0	0	1	1	2	0	45	32	49	33
	Privé	576	352	338	172	149	334	314	173	168	270	267	650	627	1951	1863
	Public	994	947	938	2160	2111	106	96	47	38	47	34	71	70	3378	3287
	TOTAL	1595	1300	1276	2332	2260	440	410	221	207	319	301	766	729	5378	5183

Graphique 7 : Répartition des enseignants selon l'emploi



Tableau 7.R : Répartition des enseignants par DREN et par statut selon l'emploi

DREN-ET	STATUT	ECOLES	I.A	I.O	I.S	E.P	E.P.A	BENEVOLES	ENSEIGNANTS
---------	--------	--------	-----	-----	-----	-----	-------	-----------	-------------

			TOTAL	FEMMES	TOTAL	FEMMES	TOTAL	FEMMES	TOTAL	FEMMES	TOTAL	FEMMES	TOTAL	FEMMES	TOTAL	FEMMES
ABENGOUROU	Privé	2	0	0	0	0	1	1	0	0	0	0	5	5	6	6
	Public	17	14	14	20	19	0	0	0	0	1	0	2	2	37	35
	TOTAL	19	14	14	20	19	1	1	0	0	1	0	7	7	43	41
ABIDJAN 1	Privé	4	1	1	0	0	8	8	0	0	3	3	3	3	15	15
	Public	2	1	1	4	4	0	0	2	1	0	0	0	0	7	6
	TOTAL	6	2	2	4	4	8	8	2	1	3	3	3	3	22	21
ABIDJAN 2	Public	1	1	1	1	1	0	0	0	0	0	0	0	0	2	2
	TOTAL	1	1	1	1	1	0	0	0	0	0	0	0	0	2	2
ABIDJAN 3	Privé	3	0	0	0	0	0	0	0	0	0	0	6	6	6	6
	Public	7	6	6	18	18	0	0	0	0	0	0	0	0	24	24
	TOTAL	10	6	6	18	18	0	0	0	0	0	0	6	6	30	30
ABIDJAN 4	Privé	13	0	0	0	0	0	0	0	0	0	0	39	37	39	37
	Public	5	4	4	8	8	1	1	0	0	0	0	0	0	13	13
	TOTAL	18	4	4	8	8	1	1	0	0	0	0	39	37	52	50
ABOISSO	Privé	9	2	2	2	2	0	0	0	0	3	2	18	17	25	23
	Public	24	17	17	31	28	0	0	0	0	1	1	9	9	58	55
	TOTAL	33	19	19	33	30	0	0	0	0	4	3	27	26	83	78
ADZOPE	Privé	3	2	2	3	2	2	2	0	0	0	0	0	0	7	6
	Public	17	16	16	26	26	1	1	0	0	1	1	0	0	44	44
	TOTAL	20	18	18	29	28	3	3	0	0	1	1	0	0	51	50
AGBOVILLE	Public	17	9	9	33	27	0	0	0	0	0	0	0	0	42	36
	TOTAL	17	9	9	33	27	0	0	0	0	0	0	0	0	42	36
BONDOUKOU	Communautaire	23	0	0	0	0	0	0	0	0	0	0	38	25	38	25
	Public	16	8	8	14	12	0	0	0	0	0	0	1	1	23	21
	TOTAL	39	8	8	14	12	0	0	0	0	0	0	39	26	61	46
BOUAFLE	Public	2	1	1	5	5	0	0	0	0	1	0	0	0	7	6
	TOTAL	2	1	1	5	5	0	0	0	0	1	0	0	0	7	6
BOUAKE 1	Public	2	2	1	2	2	0	0	0	0	0	0	0	0	4	3
	TOTAL	2	2	1	2	2	0	0	0	0	0	0	0	0	4	3

Tableau 7.R : Répartition des enseignants par DREN et par statut selon l'emploi (suite)

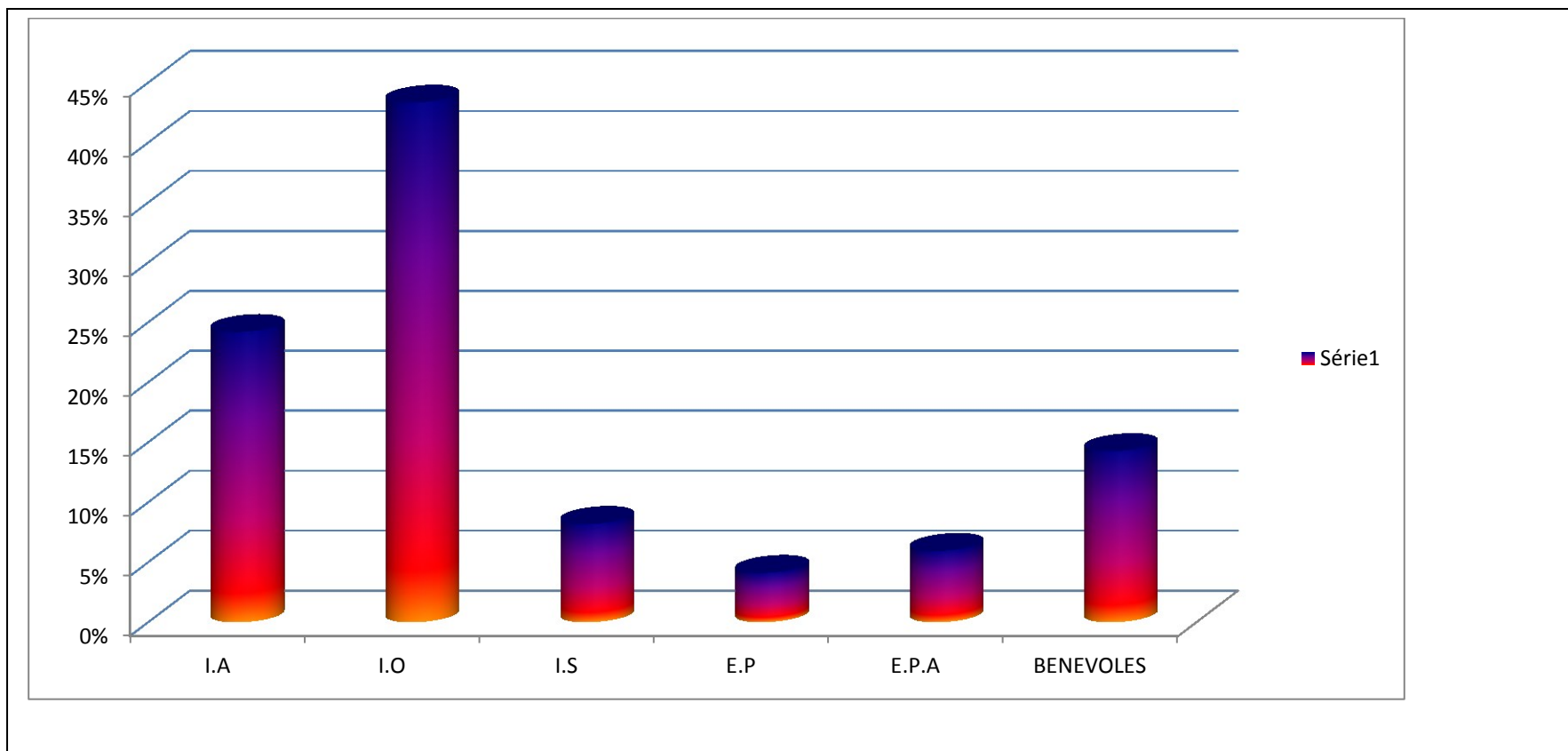
DREN-ET	STATUT	ECOLES	I.A		I.O		I.S		E.P		E.P.A		BENEVOLES		ENSEIGNANTS	
			TOTAL	FEMMES	TOTAL	FEMMES	TOTAL	FEMMES	TOTAL	FEMMES	TOTAL	FEMMES	TOTAL	FEMMES		
BOUAKE 2	Public	10	4	3	4	2	0	0	0	0	0	0	0	0	8	5

	TOTAL	10	4	3	4	2	0	0	0	0	0	0	0	0	8	5
BOUNA	Communautaire	1	1	0	0	0	0	0	0	0	2	0	0	0	3	0
	Public	1	0	0	1	1	0	0	0	0	0	0	1	1	2	2
	TOTAL	2	1	0	1	1	0	0	0	0	2	0	1	1	5	2
BOUNDIALI	Public	11	2	2	3	2	9	6	0	0	0	0	0	0	14	10
	TOTAL	11	2	2	3	2	9	6	0	0	0	0	0	0	14	10
DABOU	Public	23	33	33	43	41	2	2	0	0	0	0	0	0	78	76
	TOTAL	23	33	33	43	41	2	2	0	0	0	0	0	0	78	76
DALOA	Privé	1	0	0	0	0	0	0	0	0	0	0	1	1	1	1
	Public	4	4	4	6	6	0	0	0	0	0	0	0	0	10	10
	TOTAL	5	4	4	6	6	0	0	0	0	0	0	0	1	1	11
DAOUKRO	Privé	1	0	0	2	2	0	0	0	0	0	0	0	0	2	2
	Public	2	1	1	2	2	0	0	0	0	0	0	0	0	3	3
	TOTAL	3	1	1	4	4	0	0	0	0	0	0	0	0	5	5
DIVO	Public	15	15	15	36	34	3	3	0	0	3	1	2	1	59	54
	TOTAL	15	15	15	36	34	3	3	0	0	3	1	2	1	59	54
DUEKOUÉ	Public	1	1	1	0	0	0	0	0	0	0	0	0	0	1	1
	TOTAL	1	1	1	0	0	0	0	0	0	0	0	0	0	1	1
FERKESSEDOUGOU	Public	1	1	1	1	1	1	1	0	0	0	0	0	0	3	3
	TOTAL	1	1	1	1	1	1	1	0	0	0	0	0	0	3	3
GAGNOA	Public	13	10	10	18	18	0	0	0	0	0	0	1	1	29	29
	TOTAL	13	10	10	18	18	0	0	0	0	0	0	1	1	29	29
GUIGLO	Privé	1	1	1	2	2	1	1	0	0	0	0	0	0	4	4
	Public	16	11	11	11	9	1	1	0	0	1	1	2	2	26	24
	TOTAL	17	12	12	13	11	2	2	0	0	1	1	2	2	30	28
KATIOLA	Public	5	1	1	3	3	11	11	0	0	0	0	0	0	15	15
	TOTAL	5	1	1	3	3	11	11	0	0	0	0	0	0	15	15
KORHOGO	Public	5	4	4	5	4	1	0	0	0	0	0	1	1	11	9
	TOTAL	5	4	4	5	4	1	0	0	0	0	0	1	1	11	9

Tableau 7.R : Répartition des enseignants par DREN et par statut selon l'emploi (suite et fin)

DREN-ET	STATUT	ECOLES	I.A		I.O		I.S		E.P		E.P.A		BENEVOLES		ENSEIGNANTS	
			TOTAL	FEMMES	TOTAL	FEMMES	TOTAL	FEMMES	TOTAL	FEMMES	TOTAL	FEMMES	TOTAL	FEMMES	TOTAL	FEMMES

MAN	Public	18	17	17	12	9	2	2	0	0	0	0	1	1	32	29
	TOTAL	18	17	17	12	9	2	2	0	0	0	0	1	1	32	29
MANKONO	Public	1	0	0	0	0	0	0	0	0	0	0	1	1	1	1
	TOTAL	1	0	0	0	0	0	0	0	0	0	0	1	1	1	1
MINIGNAN	Public	3	2	2	0	0	0	0	0	0	0	0	0	0	2	2
	TOTAL	3	2	2	0	0	0	0	0	0	0	0	0	0	2	2
ODIENNE	Public	8	4	2	3	3	3	1	0	0	0	0	0	0	10	6
	TOTAL	8	4	2	3	3	3	1	0	0	0	0	0	0	10	6
SAN PEDRO	Privé	2	0	0	1	1	0	0	0	0	0	0	5	5	6	6
	Public	11	3	3	12	12	3	3	0	0	0	0	13	13	31	31
	TOTAL	13	3	3	13	13	3	3	0	0	0	0	18	18	37	37
SASSANDRA	Privé	2	0	0	0	0	0	0	0	0	0	0	4	4	4	4
	Public	4	5	5	3	3	0	0	0	0	1	0	1	1	10	9
	TOTAL	6	5	5	3	3	0	0	0	0	1	0	5	5	14	13
SEGUELA	Public	1	1	1	0	0	0	0	0	0	0	0	0	0	1	1
	TOTAL	1	1	1	0	0	0	0	0	0	0	0	0	0	1	1
SOUBRE	Public	15	17	17	15	15	2	2	0	0	0	0	1	1	35	35
	TOTAL	15	17	17	15	15	2	2	0	0	0	0	1	1	35	35
TOUBA	Public	1	1	1	2	2	1	1	0	0	0	0	0	0	4	4
	TOTAL	1	1	1	2	2	1	1	0	0	0	0	0	0	4	4
YAMOOUSSOUKRO	Privé	1	0	0	0	0	0	0	1	1	1	1	0	0	2	2
	Public	12	4	4	16	15	0	0	0	0	0	0	0	0	20	19
	TOTAL	13	4	4	16	15	0	0	1	1	1	1	0	0	22	21
NATIONAL	Communautaire	24	1	0	0	0	0	0	0	0	2	0	38	25	41	25
	Privé	42	6	6	10	9	12	12	1	1	7	6	81	78	117	112
	Public	291	220	216	358	332	41	35	2	1	9	4	36	35	666	623
	TOTAL	357	227	222	368	341	53	47	3	2	18	10	155	138	824	760

Tableau 7.U : Répartition des enseignants par DREN et par statut selon l'emploi

DREN-ET	STATUT	ECOLES	I.A		I.O		I.S		E.P		E.P.A		BENEVOLES		ENSEIGNANTS	
			TOTAL	FEMMES	TOTAL	FEMMES	TOTAL	FEMMES	TOTAL	FEMMES	TOTAL	FEMMES	TOTAL	FEMMES	TOTAL	FEMMES

ABENGOUROU	Privé	6	2	2	2	2	8	8	1	1	2	2	1	1	16	16
	Public	22	38	38	58	57	0	0	0	0	1	1	3	3	100	99
	TOTAL	28	40	40	60	59	8	8	1	1	3	3	4	4	116	115
ABIDJAN 1	Privé	100	83	80	59	56	64	62	50	50	66	66	123	119	445	433
	Public	58	27	27	171	170	1	1	17	15	3	3	0	0	219	216
	TOTAL	158	110	107	230	226	65	63	67	65	69	69	123	119	664	649
ABIDJAN 2	Privé	62	90	81	19	12	39	39	46	45	44	44	46	46	284	267
	Public	52	42	42	131	131	0	0	4	3	4	3	19	19	200	198
	TOTAL	114	132	123	150	143	39	39	50	48	48	47	65	65	484	465
ABIDJAN 3	Privé	152	42	40	20	17	58	48	42	42	103	101	220	208	485	456
	Public	67	65	65	252	252	1	1	6	6	8	7	0	0	332	331
	TOTAL	219	107	105	272	269	59	49	48	48	111	108	220	208	817	787
ABIDJAN 4	Privé	75	9	9	7	5	114	108	5	5	18	18	50	49	203	194
	Public	22	20	20	67	67	0	0	4	4	2	2	1	1	94	94
	TOTAL	97	29	29	74	72	114	108	9	9	20	20	51	50	297	288
ABOISSO	Privé	18	7	7	0	0	0	0	12	12	14	14	22	22	55	55
	Public	23	20	20	44	41	0	0	2	1	2	2	1	1	69	65
	TOTAL	41	27	27	44	41	0	0	14	13	16	16	23	23	124	120
ADZOPE	Privé	3	2	2	2	2	0	0	1	1	0	0	6	6	11	11
	Public	15	16	16	41	41	0	0	0	0	2	1	1	1	60	59
	TOTAL	18	18	18	43	43	0	0	1	1	2	1	7	7	71	70
AGBOVILLE	Privé	3	4	4	1	1	0	0	2	1	0	0	3	3	10	9
	Public	29	28	28	112	110	0	0	0	0	1	1	0	0	141	139
	TOTAL	32	32	32	113	111	0	0	2	1	1	1	3	3	151	148
BONDOUKOU	Privé	1	0	0	0	0	0	0	0	0	0	0	3	2	3	2
	Public	18	20	20	34	32	0	0	1	0	0	0	0	0	55	52
	TOTAL	19	20	20	34	32	0	0	1	0	0	0	3	2	58	54
BONGOUANOU	Privé	2	6	6	1	1	0	0	0	0	0	0	3	3	10	10
	Public	4	4	3	14	14	0	0	0	0	1	0	0	0	19	17
	TOTAL	6	10	9	15	15	0	0	0	0	1	0	3	3	29	27
BOUAFLE	Privé	3	2	2	3	3	2	2	0	0	0	0	0	0	7	7
	Public	9	17	16	44	44	0	0	2	1	1	0	0	0	64	61
	TOTAL	12	19	18	47	47	2	2	2	1	1	0	0	0	71	68
BOUAKE 1	Privé	18	13	13	6	6	2	2	0	0	4	4	21	21	46	46
	Public	22	10	10	70	70	1	1	0	0	0	0	0	0	81	81
	TOTAL	40	23	23	76	76	3	3	0	0	4	4	21	21	127	127

Tableau 7.U : Répartition des enseignants par DREN et par statut selon l'emploi (suite)

DREN-ET	STATUT	ECOLES	I.A		I.O		I.S		E.P		E.P.A		BENEVOLES		ENSEIGNANTS	
			TOTAL	FEMMES	TOTAL	FEMMES	TOTAL	FEMMES	TOTAL	FEMMES	TOTAL	FEMMES	TOTAL	FEMMES		

BOUAKE 2	Privé	16	0	0	1	0	3	2	0	0	0	0	13	13	17	15
	Public	50	23	23	50	49	6	6	0	0	1	1	0	0	80	79
	TOTAL	66	23	23	51	49	9	8	0	0	1	1	13	13	97	94
BOUNA	Privé	1	1	1	0	0	0	0	1	0	0	0	3	3	5	4
	Public	3	3	3	1	1	0	0	0	0	0	0	0	0	4	4
	TOTAL	4	4	4	1	1	0	0	1	0	0	0	3	3	9	8
BOUNDIALI	Privé	1	0	0	0	0	2	2	0	0	0	0	0	0	2	2
	Public	9	12	12	6	6	8	8	0	0	0	0	0	0	26	26
	TOTAL	10	12	12	6	6	10	10	0	0	0	0	0	0	28	28
DABOU	Privé	9	3	3	5	3	6	6	1	0	2	2	14	12	31	26
	Public	10	16	16	36	36	0	0	0	0	0	0	0	0	52	52
	TOTAL	19	19	19	41	39	6	6	1	0	2	2	14	12	83	78
DALOA	Privé	10	12	12	11	11	6	5	0	0	0	0	4	4	33	32
	Public	29	62	62	114	113	2	2	1	1	1	1	0	0	180	179
	TOTAL	39	74	74	125	124	8	7	1	1	1	1	4	4	213	211
DAOUKRO	Public	12	21	21	30	30	1	1	0	0	0	0	0	0	52	52
	TOTAL	12	21	21	30	30	1	1	0	0	0	0	0	0	52	52
DIMBOKRO	Privé	1	1	1	0	0	2	2	0	0	0	0	0	0	3	3
	Public	8	12	11	21	21	0	0	5	4	6	4	1	1	45	41
	TOTAL	9	13	12	21	21	2	2	5	4	6	4	1	1	48	44
DIVO	Privé	2	0	0	0	0	1	1	2	2	3	3	0	0	6	6
	Public	18	19	19	53	53	1	1	0	0	0	0	0	0	73	73
	TOTAL	20	19	19	53	53	2	2	2	2	3	3	0	0	79	79
DUEKOUE	Public	14	17	17	20	20	1	1	0	0	0	0	0	0	38	38
	TOTAL	14	17	17	20	20	1	1	0	0	0	0	0	0	38	38
FERKESSEDOUGOU	Communautaire	1	0	0	0	0	0	0	1	1	0	0	7	7	8	8
	Privé	2	2	2	2	1	2	2	0	0	0	0	3	3	9	8
	Public	3	1	1	6	5	1	1	0	0	0	0	0	0	8	7
	TOTAL	6	3	3	8	6	3	3	1	1	0	0	10	10	25	23
GAGNOA	Privé	2	0	0	0	0	0	0	1	1	1	1	6	6	8	8
	Public	28	41	41	88	87	0	0	0	0	1	0	0	0	130	128
	TOTAL	30	41	41	88	87	0	0	1	1	2	1	6	6	138	136
GUIGLO	Privé	1	0	0	1	1	0	0	1	1	0	0	1	1	3	3
	Public	6	6	6	10	10	0	0	0	0	0	0	0	0	16	16
	TOTAL	7	6	6	11	11	0	0	1	1	0	0	1	1	19	19

Tableau 7.U : Répartition des enseignants par DREN et par statut selon l'emploi (suite et fin)

DREN-ET	STATUT	ECOLES	I.A		I.O		I.S		E.P		E.P.A		BENEVOLES		ENSEIGNANTS	
			TOTAL	FEMMES	TOTAL	FEMMES	TOTAL	FEMMES	TOTAL	FEMMES	TOTAL	FEMMES	TOTAL	FEMMES	TOTAL	FEMMES

KATIOLA	Privé	2	6	6	1	1	0	0	0	0	0	0	0	7	7	
	Public	10	13	13	17	17	6	6	1	0	0	0	0	37	36	
	TOTAL	12	19	19	18	18	6	6	1	0	0	0	0	44	43	
KORHOGO	Privé	9	22	22	4	3	1	1	0	0	0	0	4	4	31	30
	Public	31	37	37	55	55	6	5	0	0	0	0	5	5	103	102
	TOTAL	40	59	59	59	58	7	6	0	0	0	0	9	9	134	132
MAN	Privé	5	11	11	4	2	5	5	3	2	0	0	1	1	24	21
	Public	25	34	34	38	34	11	10	0	0	1	1	3	3	87	82
	TOTAL	30	45	45	42	36	16	15	3	2	1	1	4	4	111	103
MANKONO	Privé	2	2	2	0	0	0	0	0	0	1	1	2	2	5	5
	Public	7	4	4	8	8	0	0	0	0	0	0	0	0	12	12
	TOTAL	9	6	6	8	8	0	0	0	0	1	1	2	2	17	17
MINIGNAN	Public	5	5	5	1	1	0	0	0	0	0	0	0	0	6	6
	TOTAL	5	5	5	1	1	0	0	0	0	0	0	0	0	6	6
	Privé	1	2	2	0	0	0	0	0	0	0	0	0	0	2	2
ODIENNE	Public	18	18	17	17	15	4	2	0	0	1	1	0	0	40	35
	TOTAL	19	20	19	17	15	4	2	0	0	1	1	0	0	42	37
	Privé	10	11	11	5	5	4	4	2	2	3	3	4	4	29	29
SAN PEDRO	Public	11	10	10	22	21	2	2	0	0	1	1	0	0	35	34
	TOTAL	21	21	21	27	26	6	6	2	2	4	4	4	4	64	63
	Public	2	0	0	7	7	1	1	0	0	1	1	0	0	9	9
SASSANDRA	TOTAL	2	0	0	7	7	1	1	0	0	1	1	0	0	9	9
	Privé	1	0	0	0	0	0	0	0	0	2	2	0	0	2	2
	Public	2	2	2	0	0	4	4	0	0	0	0	1	1	7	7
SEQUELA	TOTAL	3	2	2	0	0	4	4	0	0	2	2	1	1	9	9
	Privé	5	3	3	1	1	1	1	1	1	0	0	5	5	11	11
	Public	24	35	34	50	48	7	7	1	1	0	0	0	0	93	90
SOUBRE	TOTAL	29	38	37	51	49	8	8	2	2	0	0	5	5	104	101
	Privé	1	0	0	2	2	0	0	0	0	0	0	0	0	2	2
	Public	4	6	6	1	1	1	1	0	0	0	0	0	0	8	8
TOUBA	TOTAL	5	6	6	3	3	1	1	0	0	0	0	0	0	10	10
	Privé	10	10	10	5	5	2	2	1	1	0	0	11	11	29	29
	Public	33	23	23	113	112	0	0	1	1	0	0	0	0	137	136
YAMOOUSSOUKRO	TOTAL	43	33	33	118	117	2	2	2	2	0	0	11	11	166	165
	Communautaire	1	0	0	0	0	0	0	1	1	0	0	7	7	8	8
	Privé	534	346	332	162	140	322	302	172	167	263	261	569	549	1 834	1 751
NATIONAL	Public	703	727	722	1 802	1 779	65	61	45	37	38	30	35	35	2 712	2 664
	TOTAL	1 238	1 073	1 054	1 964	1 919	387	363	218	205	301	291	611	591	4 554	4 423

Tableau 8.E : Répartition des enseignants par DREN et par statut selon le diplôme pédagogique

DREN-ET	STATUT	ECOLES	CAP		CEAP		AUTRE		AUCUN		ENSEIGNANTS	
			TOTAL	FEMMES	TOTAL	FEMMES	TOTAL	FEMMES	TOTAL	FEMMES	TOTAL	FEMMES
ABENGOUROU	Privé	8	2	2	0	0	6	6	14	14	22	22
	Public	39	79	77	52	51	1	1	5	5	137	134
	TOTAL	47	81	79	52	51	7	7	19	19	159	156
ABIDJAN 1	Privé	104	67	63	26	26	206	200	161	159	460	447
	Public	60	179	174	24	23	21	21	2	4	226	217
	TOTAL	164	246	237	50	49	227	221	163	163	686	664
ABIDJAN 2	Privé	62	10	7	15	12	176	166	83	82	284	268
	Public	53	135	135	36	36	28	26	3	3	202	200
	TOTAL	115	145	142	51	48	204	192	86	85	486	468
ABIDJAN 3	Privé	155	10	10	2	2	264	243	215	207	491	461
	Public	74	259	259	72	72	18	16	7	8	356	354
	TOTAL	229	269	269	74	74	282	259	222	215	847	815
ABIDJAN 4	Privé	88	7	5	10	10	121	117	103	98	241	231
	Public	27	75	75	25	25	7	7	0	0	107	107
	TOTAL	115	82	80	35	35	128	124	103	98	348	338
ABOISSO	Privé	27	1	1	7	7	32	32	40	38	80	78
	Public	47	75	69	37	38	4	3	11	10	127	119
	TOTAL	74	76	70	44	45	36	35	51	48	207	197
ADZOPE	Privé	6	5	4	6	6	7	7	0	0	18	17
	Public	32	69	69	32	32	3	2	0	0	104	103
	TOTAL	38	74	73	38	38	10	9	0	0	122	120
AGBOVILLE	Privé	3	1	1	0	0	3	2	6	6	10	9
	Public	46	145	137	36	36	1	1	1	1	183	173
	TOTAL	49	146	138	36	36	4	3	7	7	193	182
BONDOUKOU	Communautaire	23	0	0	0	0	1	1	37	24	38	25
	Privé	1	0	0	0	0	0	0	3	2	3	2
	Public	34	48	44	28	27	1	0	1	2	78	71
	TOTAL	58	48	44	28	27	2	1	41	28	119	98
BONGOUANOU	Privé	2	1	1	6	6	0	0	3	3	10	10
	Public	4	14	14	3	2	1	0	1	1	19	17
	TOTAL	6	15	15	9	8	1	0	4	4	29	27
BOUAFLE	Privé	3	3	3	2	2	1	1	1	1	7	7
	Public	11	48	48	17	16	5	2	1	1	71	67
	TOTAL	14	51	51	19	18	6	3	2	2	78	74
BOUAKE 1	Privé	18	6	6	4	3	9	10	27	27	46	44
	Public	24	68	67	11	10	0	0	6	7	85	83
	TOTAL	42	74	73	15	13	9	10	33	34	131	127

Tableau 8.E : Répartition des enseignants par DREN et par statut selon le diplôme pédagogique (suite et fin)

DREN-ET	STATUT	ECOLES	CAP		CEAP		AUTRE		AUCUN		ENSEIGNANTS	
			TOTAL	FEMMES	TOTAL	FEMMES	TOTAL	FEMMES	TOTAL	FEMMES	TOTAL	FEMMES
BOUAKE 2	Privé	16	1	0	0	0	1	1	15	14	17	15
	Public	60	57	54	20	20	1	1	8	7	86	82
	TOTAL	76	58	54	20	20	2	2	23	21	103	97
BOUNA	Communautaire	1	0	0	0	0	0	0	3	0	3	0
	Privé	1	0	0	0	0	3	2	2	2	5	4
	Public	4	2	2	3	3	1	1	0	0	6	6
	TOTAL	6	2	2	3	3	4	3	5	2	14	10
BOUNDIALI	Privé	1	0	0	0	0	2	2	0	0	2	2
	Public	20	9	10	14	14	17	12	0	0	40	34
	TOTAL	21	9	10	14	14	19	14	0	0	42	36
DABOU	Privé	9	5	3	2	2	9	8	15	13	31	26
	Public	33	79	77	48	48	3	3	0	0	130	128
	TOTAL	42	84	80	50	50	12	11	15	13	161	154
DALOA	Privé	11	9	9	8	8	4	4	13	12	34	33
	Public	33	120	119	65	65	4	4	1	1	190	189
	TOTAL	44	129	128	73	73	8	8	14	13	224	222
DAOUKRO	Privé	1	2	2	0	0	0	0	0	0	2	2
	Public	14	31	31	21	21	1	1	2	2	55	55
	TOTAL	15	33	33	21	21	1	1	2	2	57	57
DIMBOKRO	Privé	1	0	0	1	1	0	0	2	2	3	3
	Public	8	21	21	11	10	12	9	1	1	45	41
	TOTAL	9	21	21	12	11	12	9	3	3	48	44
DIVO	Privé	2	0	0	0	0	2	2	4	4	6	6
	Public	33	89	87	34	33	5	4	4	3	132	127
	TOTAL	35	89	87	34	33	7	6	8	7	138	133
DUEKOUÉ	Public	15	20	20	15	15	1	1	3	3	39	39
	TOTAL	15	20	20	15	15	1	1	3	3	39	39
FERKESSEDOUGOU	Communautaire	1	0	0	0	0	1	1	7	7	8	8
	Privé	2	2	1	0	0	2	2	5	5	9	8
	Public	4	7	6	2	2	0	0	2	2	11	10
	TOTAL	7	9	7	2	2	3	3	14	14	28	26
GAGNOA	Privé	2	0	0	0	0	2	2	6	6	8	8
	Public	41	105	102	53	52	1	3	0	0	159	155
	TOTAL	43	105	102	53	52	3	5	6	6	167	163
GUIGLO	Privé	2	5	5	1	1	0	0	1	1	7	7
	Public	22	17	15	10	10	0	0	15	15	42	40
	TOTAL	24	22	20	11	11	0	0	16	16	49	47

Tableau 8.E : Répartition des enseignants par DREN et par statut selon le diplôme pédagogique (suite et fin)

DREN-ET	STATUT	ECOLES	CAP		CEAP		AUTRE		AUCUN		ENSEIGNANTS	
			TOTAL	FEMMES	TOTAL	FEMMES	TOTAL	FEMMES	TOTAL	FEMMES	TOTAL	FEMMES
KATIOLA	Privé	2	0	0	0	0	0	0	7	7	7	7
	Public	15	19	19	12	12	6	5	15	15	52	51
	TOTAL	17	19	19	12	12	6	5	22	22	59	58
KORHOGO	Privé	9	2	2	3	3	9	7	17	18	31	27
	Public	36	57	56	35	35	4	3	18	17	114	111
	TOTAL	45	59	58	38	38	13	10	35	35	145	138
MAN	Privé	5	4	2	6	6	5	4	9	9	24	21
	Public	43	46	38	47	47	14	14	12	12	119	111
	TOTAL	48	50	40	53	53	19	18	21	21	143	132
MANKONO	Privé	2	0	0	0	0	0	0	5	5	5	5
	Public	8	7	7	3	3	1	1	2	2	13	13
	TOTAL	10	7	7	3	3	1	1	7	7	18	18
MINIGNAN	Public	8	2	2	6	6	0	0	0	0	8	8
	TOTAL	8	2	2	6	6	0	0	0	0	8	8
ODIENNE	Privé	1	0	0	0	0	2	2	0	0	2	2
	Public	26	17	14	18	14	3	3	12	10	50	40
	TOTAL	27	17	14	18	14	5	5	12	10	52	42
SAN PEDRO	Privé	12	3	3	1	1	7	7	24	24	35	35
	Public	22	34	33	13	13	5	5	13	13	65	64
	TOTAL	34	37	36	14	14	12	12	37	37	100	99
SASSANDRA	Privé	2	0	0	0	0	1	1	3	3	4	4
	Public	6	10	10	5	5	2	1	2	2	19	18
	TOTAL	8	10	10	5	5	3	2	5	5	23	22
SEQUELA	Privé	1	0	0	0	0	2	2	0	0	2	2
	Public	3	0	0	3	3	4	4	1	1	8	8
	TOTAL	4	0	0	3	3	6	6	1	1	10	10
SOUBRE	Privé	5	1	1	0	0	2	2	8	8	11	11
	Public	39	66	64	52	51	8	8	2	2	128	125
	TOTAL	44	67	65	52	51	10	10	10	10	139	136
TOUBA	Privé	1	2	2	0	0	0	0	0	0	2	2
	Public	5	3	3	5	5	0	0	4	4	12	12
	TOTAL	6	5	5	5	5	0	0	4	4	14	14
YAMOISSOUKRO	Privé	11	6	6	2	2	11	11	12	12	31	31
	Public	45	129	127	27	27	1	1	0	0	157	155
	TOTAL	56	135	133	29	29	12	12	12	12	188	186
NATIONAL	Communautaire	25	0	0	0	0	2	2	47	31	49	33
	Privé	576	155	139	102	98	889	843	804	782	1950	1857
	Public	994	2141	2085	895	882	184	163	155	154	3375	3267
	TOTAL	1595	2296	2224	997	980	1075	1008	1006	967	5374	5157

Graphique 8: Répartition des enseignants selon le diplôme pédagogique

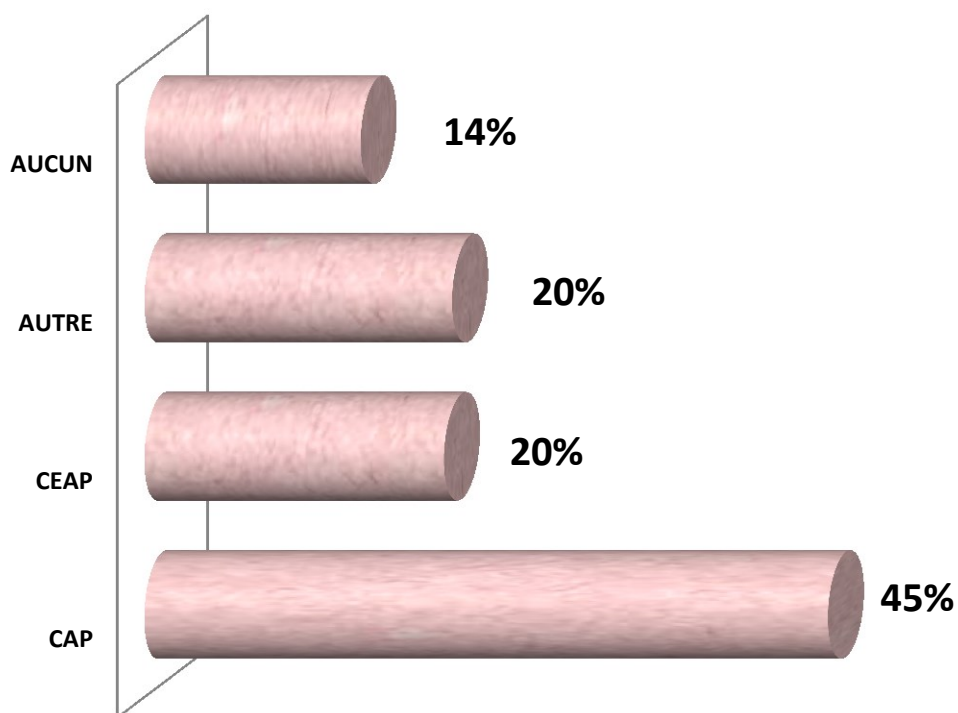

Deux tiers des enseignants du préscolaire (65%) ont les diplômes pédagogiques requis.

Tableau 8.R : Répartition des enseignants par DREN et par statut selon le diplôme pédagogique

DREN-ET	STATUT	ECOLES	CAP		CEAP		AUTRE		AUCUN		ENSEIGNANTS	
			TOTAL	FEMMES	TOTAL	FEMMES	TOTAL	FEMMES	TOTAL	FEMMES	TOTAL	FEMMES
ABENGOUROU	Privé	2	0	0	0	0	0	0	6	6	6	6
	Public	17	21	20	14	13	0	0	2	2	37	35
	TOTAL	19	21	20	14	13	0	0	8	8	43	41
ABIDJAN 1	Privé	4	0	0	5	5	7	7	3	3	15	15
	Public	2	4	4	1	1	2	1	0	0	7	6
	TOTAL	6	4	4	6	6	9	8	3	3	22	21
ABIDJAN 2	Public	1	1	1	1	1	0	0	0	0	2	2
	TOTAL	1	1	1	1	1	0	0	0	0	2	2
ABIDJAN 3	Privé	3	0	0	0	0	2	2	4	4	6	6
	Public	7	18	18	6	6	0	0	0	0	24	24
	TOTAL	10	18	18	6	6	2	2	4	4	30	30
ABIDJAN 4	Privé	13	0	0	0	0	32	32	7	5	39	37
	Public	5	8	8	5	5	0	0	0	0	13	13
	TOTAL	18	8	8	5	5	32	32	7	5	52	50
ABOISSO	Privé	9	0	0	0	0	10	10	15	13	25	23
	Public	24	31	28	17	18	1	1	9	8	58	54
	TOTAL	33	31	28	17	18	11	11	24	21	83	77
ADZOPE	Privé	3	3	2	4	4	0	0	0	0	7	6
	Public	17	26	26	16	16	2	2	0	0	44	44
	TOTAL	20	29	28	20	20	2	2	0	0	51	50
AGBOVILLE	Public	17	33	27	9	9	0	0	0	0	42	36
	TOTAL	17	33	27	9	9	0	0	0	0	42	36
BONDOUKOU	Communautaire	23	0	0	0	0	1	1	37	24	38	25
	Public	16	14	12	8	8	0	0	1	1	23	21
	TOTAL	39	14	12	8	8	1	1	38	25	61	46
BOUAFLE	Public	2	5	5	1	1	1	0	0	0	7	6
	TOTAL	2	5	5	1	1	1	0	0	0	7	6
BOUAKE 1	Public	2	2	1	1	0	0	0	1	2	4	2
	TOTAL	2	2	1	1	0	0	0	1	2	4	2
BOUAKE 2	Public	10	4	2	3	3	0	0	1	0	8	5
	TOTAL	10	4	2	3	3	0	0	1	0	8	5
BOUNA	Communautaire	1	0	0	0	0	0	0	3	0	3	0
	Public	1	1	1	0	0	1	1	0	0	2	2
	TOTAL	2	1	1	0	0	1	1	3	0	5	2
BOUNDIALI	Public	11	3	4	2	2	9	4	0	0	14	8
	TOTAL	11	3	4	2	2	9	4	0	0	14	8
DABOU	Public	23	43	41	34	34	1	1	0	0	78	76
	TOTAL	23	43	41	34	34	1	1	0	0	78	76
DALOA	Privé	1	0	0	0	0	0	0	1	1	1	1
	Public	4	6	6	4	4	0	0	0	0	10	10
	TOTAL	5	6	6	4	4	0	0	1	1	11	11
DAOUKRO	Privé	1	2	2	0	0	0	0	0	0	2	2
	Public	2	2	2	1	1	0	0	0	0	3	3
	TOTAL	3	4	4	1	1	0	0	0	0	5	5

Tableau 8.R : Répartition des enseignants par DREN et par statut selon le diplôme pédagogique (suite et fin)

DREN-ET	STATUT	ECOLES	CAP		CEAP		AUTRE		AUCUN		ENSEIGNANTS	
			TOTAL	FEMMES	TOTAL	FEMMES	TOTAL	FEMMES	TOTAL	FEMMES	TOTAL	FEMMES
DIVO	Public	15	36	34	15	14	4	3	4	3	59	54
	TOTAL	15	36	34	15	14	4	3	4	3	59	54
DUEKOUÉ	Public	1	0	0	1	1	0	0	0	0	1	1
	TOTAL	1	0	0	1	1	0	0	0	0	1	1
FERKESSEDOUGOU	Public	1	1	1	1	1	0	0	1	1	3	3
	TOTAL	1	1	1	1	1	0	0	1	1	3	3
GAGNOA	Public	13	18	18	10	9	1	2	0	0	29	28
	TOTAL	13	18	18	10	9	1	2	0	0	29	28
GUIGLO	Privé	1	3	3	1	1	0	0	0	0	4	4
	Public	16	9	7	6	6	0	0	11	11	26	24
	TOTAL	17	12	10	7	7	0	0	11	11	30	28
KATIOLA	Public	5	3	3	1	1	1	1	10	10	15	15
	TOTAL	5	3	3	1	1	1	1	10	10	15	15
KORHOGO	Public	5	5	4	4	4	0	0	2	1	11	9
	TOTAL	5	5	4	4	4	0	0	2	1	11	9
MAN	Public	18	9	6	17	17	3	3	3	3	32	29
	TOTAL	18	9	6	17	17	3	3	3	3	32	29
MANKONO	Public	1	0	0	0	0	0	0	1	1	1	1
	TOTAL	1	0	0	0	0	0	0	1	1	1	1
MINIGNAN	Public	3	1	1	1	1	0	0	0	0	2	2
	TOTAL	3	1	1	1	1	0	0	0	0	2	2
ODIENNE	Public	8	2	1	3	1	2	2	3	2	10	6
	TOTAL	8	2	1	3	1	2	2	3	2	10	6
SAN PEDRO	Privé	2	1	1	0	0	0	0	5	5	6	6
	Public	11	13	13	3	3	2	2	13	13	31	31
	TOTAL	13	14	14	3	3	2	2	18	18	37	37
SASSANDRA	Privé	2	0	0	0	0	1	1	3	3	4	4
	Public	4	3	3	5	5	1	0	1	1	10	9
	TOTAL	6	3	3	5	5	2	1	4	4	14	13
SEGUELA	Public	1	0	0	1	1	0	0	0	0	1	1
	TOTAL	1	0	0	1	1	0	0	0	0	1	1
SOUBRE	Public	15	15	15	17	17	1	1	2	2	35	35
	TOTAL	15	15	15	17	17	1	1	2	2	35	35
TOUBA	Public	1	2	2	0	0	0	0	2	2	4	4
	TOTAL	1	2	2	0	0	0	0	2	2	4	4
YAMOOUSSOUKRO	Privé	1	1	1	0	0	1	1	0	0	2	2
	Public	12	16	15	4	4	0	0	0	0	20	19
	TOTAL	13	17	16	4	4	1	1	0	0	22	21
NATIONAL	Communautaire	24	0	0	0	0	1	1	40	24	41	25
	Privé	42	10	9	10	10	53	53	44	40	117	112
	Public	291	355	329	212	207	32	24	67	63	666	618
	TOTAL	357	365	338	222	217	86	78	151	127	824	755

Tableau 8.U : Répartition des enseignants par DREN et par statut selon le diplôme pédagogique

DREN-ET	STATUT	ECOLES	CAP		CEAP		AUTRE		AUCUN		ENSEIGNANTS	
			TOTAL	FEMMES	TOTAL	FEMMES	TOTAL	FEMMES	TOTAL	FEMMES	TOTAL	FEMMES
ABENGOUROU	Privé	6	2	2	0	0	6	6	8	8	16	16
	Public	22	58	57	38	38	1	1	3	3	100	99
	TOTAL	28	60	59	38	38	7	7	11	11	116	115
ABIDJAN 1	Privé	100	67	63	21	21	199	193	158	156	445	432
	Public	58	175	170	23	22	19	20	2	4	219	211
	TOTAL	158	242	233	44	43	218	213	160	160	664	643
ABIDJAN 2	Privé	62	10	7	15	12	176	166	83	82	284	268
	Public	52	134	134	35	35	28	26	3	3	200	198
	TOTAL	114	144	141	50	47	204	192	86	85	484	466
ABIDJAN 3	Privé	152	10	10	2	2	262	241	211	203	485	455
	Public	67	241	241	66	66	18	16	7	8	332	330
	TOTAL	219	251	251	68	68	280	257	218	211	817	785
ABIDJAN 4	Privé	75	7	5	10	10	89	85	96	93	202	194
	Public	22	67	67	20	20	7	7	0	0	94	94
	TOTAL	97	74	72	30	30	96	92	96	93	296	288
ABOISSO	Privé	18	1	1	7	7	22	22	25	25	55	55
	Public	23	44	41	20	20	3	2	2	2	69	65
	TOTAL	41	45	42	27	27	25	24	27	27	124	120
ADZOPE	Privé	3	2	2	2	2	7	7	0	0	11	11
	Public	15	43	43	16	16	1	0	0	0	60	59
	TOTAL	18	45	45	18	18	8	7	0	0	71	70
AGBOVILLE	Privé	3	1	1	0	0	3	2	6	6	10	9
	Public	29	112	110	27	27	1	1	1	1	141	137
	TOTAL	32	113	111	27	27	4	3	7	7	151	146
BONDOUKOU	Privé	1	0	0	0	0	0	0	3	2	3	2
	Public	18	34	32	20	19	1	0	0	1	55	50
	TOTAL	19	34	32	20	19	1	0	3	3	58	52
BONGOUANOU	Privé	2	1	1	6	6	0	0	3	3	10	10
	Public	4	14	14	3	2	1	0	1	1	19	17
	TOTAL	6	15	15	9	8	1	0	4	4	29	27
BOUAFLE	Privé	3	3	3	2	2	1	1	1	1	7	7
	Public	9	43	43	16	15	4	2	1	1	64	61
	TOTAL	12	46	46	18	17	5	3	2	2	71	68
BOUAKE 1	Privé	18	6	6	4	3	9	10	27	27	46	44
	Public	22	66	66	10	10	0	0	5	5	81	81
	TOTAL	40	72	72	14	13	9	10	32	32	127	125
BOUAKE 2	Privé	16	1	0	0	0	1	1	15	14	17	15
	Public	50	53	52	17	17	1	1	7	7	78	77
	TOTAL	66	54	52	17	17	2	2	22	21	95	92

Tableau 8.U : Répartition des enseignants par DREN et par statut selon le diplôme pédagogique (suite et fin)

DREN-ET	STATUT	ECOLES	CAP		CEAP		AUTRE		AUCUN		ENSEIGNANTS	
			TOTAL	FEMMES	TOTAL	FEMMES	TOTAL	FEMMES	TOTAL	FEMMES	TOTAL	FEMMES
BOUNA	Privé	1	0	0	0	0	3	2	2	2	5	4
	Public	3	1	1	3	3	0	0	0	0	4	4
	TOTAL	4	1	1	3	3	3	2	2	2	9	8
BOUNDIALI	Privé	1	0	0	0	0	2	2	0	0	2	2
	Public	9	6	6	12	12	8	8	0	0	26	26
	TOTAL	10	6	6	12	12	10	10	0	0	28	28
DABOU	Privé	9	5	3	2	2	9	8	15	13	31	26
	Public	10	36	36	14	14	2	2	0	0	52	52
	TOTAL	19	41	39	16	16	11	10	15	13	83	78
DALOA	Privé	10	9	9	8	8	4	4	12	11	33	32
	Public	29	114	113	61	61	4	4	1	1	180	179
	TOTAL	39	123	122	69	69	8	8	13	12	213	211
DAOUKRO	Public	12	29	29	20	20	1	1	2	2	52	52
	TOTAL	12	29	29	20	20	1	1	2	2	52	52
DIMBOKRO	Privé	1	0	0	1	1	0	0	2	2	3	3
	Public	8	21	21	11	10	12	9	1	1	45	41
	TOTAL	9	21	21	12	11	12	9	3	3	48	44
DIVO	Privé	2	0	0	0	0	2	2	4	4	6	6
	Public	18	53	53	19	19	1	1	0	0	73	73
	TOTAL	20	53	53	19	19	3	3	4	4	79	79
DUEKOUE	Public	14	20	20	14	14	1	1	3	3	38	38
	TOTAL	14	20	20	14	14	1	1	3	3	38	38
FERKESSEDOUGOU	Communautaire	1	0	0	0	0	1	1	7	7	8	8
	Privé	2	2	1	0	0	2	2	5	5	9	8
	Public	3	6	5	1	1	0	0	1	1	8	7
	TOTAL	6	8	6	1	1	3	3	13	13	25	23
GAGNOA	Privé	2	0	0	0	0	2	2	6	6	8	8
	Public	28	87	84	43	43	0	1	0	0	130	127
	TOTAL	30	87	84	43	43	2	3	6	6	138	135
GUIGLO	Privé	1	2	2	0	0	0	0	1	1	3	3
	Public	6	8	8	4	4	0	0	4	4	16	16
	TOTAL	7	10	10	4	4	0	0	5	5	19	19

Tableau 8.U : Répartition des enseignants par DREN et par statut selon le diplôme pédagogique (suite et fin)

DREN-ET	STATUT	ECOLES	CAP		CEAP		AUTRE		AUCUN		ENSEIGNANTS	
			TOTAL	FEMMES	TOTAL	FEMMES	TOTAL	FEMMES	TOTAL	FEMMES	TOTAL	FEMMES
KATIOLOA	Privé	2	0	0	0	0	0	0	7	7	7	7
	Public	10	16	16	11	11	5	4	5	5	37	36
	TOTAL	12	16	16	11	11	5	4	12	12	44	43
KORHOGO	Privé	9	2	2	3	3	9	7	17	18	31	27
	Public	31	52	52	31	31	4	3	16	16	103	102
	TOTAL	40	54	54	34	34	13	10	33	34	134	129
MAN	Privé	5	4	2	6	6	5	4	9	9	24	21
	Public	25	37	32	30	30	11	11	9	9	87	82
	TOTAL	30	41	34	36	36	16	15	18	18	111	103
MANKONO	Privé	2	0	0	0	0	0	0	5	5	5	5
	Public	7	7	7	3	3	1	1	1	1	12	12
	TOTAL	9	7	7	3	3	1	1	6	6	17	17
MINIGNAN	Public	5	1	1	5	5	0	0	0	0	6	6
	TOTAL	5	1	1	5	5	0	0	0	0	6	6
ODIENNE	Privé	1	0	0	0	0	2	2	0	0	2	2
	Public	18	15	13	15	13	1	1	9	8	40	34
	TOTAL	19	15	13	15	13	3	3	9	8	42	36
SAN PEDRO	Privé	10	2	2	1	1	7	7	19	19	29	29
	Public	11	21	20	10	10	3	3	0	0	34	33
	TOTAL	21	23	22	11	11	10	10	19	19	63	62
SASSANDRA	Public	2	7	7	0	0	1	1	1	1	9	9
	TOTAL	2	7	7	0	0	1	1	1	1	9	9
SEQUELA	Privé	1	0	0	0	0	2	2	0	0	2	2
	Public	2	0	0	2	2	4	4	1	1	7	7
	TOTAL	3	0	0	2	2	6	6	1	1	9	9
SOUBRE	Privé	5	1	1	0	0	2	2	8	8	11	11
	Public	24	51	49	35	34	7	7	0	0	93	90
	TOTAL	29	52	50	35	34	9	9	8	8	104	101
TOUBA	Privé	1	2	2	0	0	0	0	0	0	2	2
	Public	4	1	1	5	5	0	0	2	2	8	8
	TOTAL	5	3	3	5	5	0	0	2	2	10	10
YAMOISSOUKRO	Privé	10	5	5	2	2	10	10	12	12	29	29
	Public	33	113	112	23	23	1	1	0	0	137	136
	TOTAL	43	118	117	25	25	11	11	12	12	166	165
NATIONAL	Communautaire	1	0	0	0	0	1	1	7	7	8	8
	Privé	534	145	130	92	88	836	790	760	742	1 833	1 745
	Public	703	1 786	1 756	683	675	152	139	88	91	2 709	2 649
	TOTAL	1 238	1 931	1 886	775	763	989	930	855	840	4 550	4 402

Tableau 9.E : Répartition des enseignants par DREN et par statut selon le diplôme académique le plus élevé

DREN-ET	STATUT	ECOLES	LICENCE		BAC		BEPC		AUTRE		AUCUN		ENSEIGNANTS	
			TOTAL	FEMMES	TOTAL	FEMMES	TOTAL	FEMMES	TOTAL	FEMMES	TOTAL	FEMMES	TOTAL	FEMMES
ABENGOUROU	Privé	8	0	0	0	0	13	13	4	4	5	5	22	22
	Public	39	0	0	44	42	87	86	1	1	5	5	137	134
	TOTAL	47	0	0	44	42	100	99	5	5	10	10	159	156
ABIDJAN 1	Privé	104	8	5	71	69	246	242	95	94	40	39	460	449
	Public	60	12	12	127	124	82	81	5	5	0	0	226	222
	TOTAL	164	20	17	198	193	328	323	100	99	40	39	686	671
ABIDJAN 2	Privé	62	0	0	25	19	135	134	81	73	43	43	284	269
	Public	53	5	5	102	101	74	73	19	19	2	2	202	200
	TOTAL	115	5	5	127	120	209	207	100	92	45	45	486	469
ABIDJAN 3	Privé	155	1	1	28	26	239	229	184	168	39	37	491	461
	Public	74	9	9	198	194	145	144	4	4	0	0	356	351
	TOTAL	229	10	10	226	220	384	373	188	172	39	37	847	812
ABIDJAN 4	Privé	88	0	0	5	4	160	153	50	48	26	26	241	231
	Public	27	3	3	61	61	41	41	2	2	0	0	107	107
	TOTAL	115	3	3	66	65	201	194	52	50	26	26	348	338
ABOISSO	Privé	27	2	2	6	6	33	33	20	18	19	17	80	76
	Public	47	2	1	53	49	64	62	2	2	6	6	127	120
	TOTAL	74	4	3	59	55	97	95	22	20	25	23	207	196
ADZOPE	Privé	6	0	0	5	5	7	6	6	6	0	0	18	17
	Public	32	2	2	47	46	54	53	1	1	0	0	104	102
	TOTAL	38	2	2	52	51	61	59	7	7	0	0	122	119
AGBOVILLE	Privé	3	0	0	4	3	4	4	1	1	1	1	10	9
	Public	46	1	1	88	82	93	87	1	1	0	0	183	171
	TOTAL	49	1	1	92	85	97	91	2	2	1	1	193	180
BONDOUKOU	Communautaire	23	0	0	0	0	0	0	1	1	37	26	38	27
	Privé	1	0	0	2	1	1	1	0	0	0	0	3	2
	Public	34	1	1	32	29	44	42	0	0	1	1	78	73
TOTAL	58	1	1	34	30	45	43	1	1	38	27	119	102	
BONGOUANOU	Privé	2	0	0	1	1	9	9	0	0	0	0	10	10
	Public	4	0	0	8	8	10	8	1	1	0	0	19	17
	TOTAL	6	0	0	9	9	19	17	1	1	0	0	29	27
BOUAFLE	Privé	3	0	0	1	1	5	5	1	1	0	0	7	7
	Public	11	1	1	44	43	25	23	1	0	0	0	71	67
	TOTAL	14	1	1	45	44	30	28	2	1	0	0	78	74

Tableau 9.E : Répartition des enseignants par DREN et par statut selon le diplôme académique le plus élevé (suite)

DREN-ET	STATUT	ECOLES	LICENCE		BAC		BEPC		AUTRE		AUCUN		ENSEIGNANTS	
			TOTAL	FEMMES	TOTAL	FEMMES	TOTAL	FEMMES	TOTAL	FEMMES	TOTAL	FEMMES	TOTAL	FEMMES
BOUAKE 1	Privé	18	0	0	8	8	30	30	4	4	4	4	46	46
	Public	24	3	3	48	43	33	33	1	1	0	0	85	80
	TOTAL	42	3	3	56	51	63	63	5	5	4	4	131	126
BOUAKE 2	Privé	16	1	0	0	0	8	7	6	6	2	2	17	15
	Public	60	2	2	48	46	35	33	1	1	0	0	86	82
	TOTAL	76	3	2	48	46	43	40	7	7	2	2	103	97
BOUNA	Communautaire	1	0	0	0	0	0	0	3	0	0	0	3	0
	Privé	1	0	0	0	0	2	1	1	1	2	2	5	4
	Public	4	0	0	2	2	4	4	0	0	0	0	6	6
	TOTAL	6	0	0	2	2	6	5	4	1	2	2	14	10
BOUNDIALI	Privé	1	0	0	0	0	2	2	0	0	0	0	2	2
	Public	20	0	0	16	11	24	24	0	0	0	0	40	35
	TOTAL	21	0	0	16	11	26	26	0	0	0	0	42	37
DABOU	Privé	9	0	0	3	3	21	19	3	3	4	3	31	28
	Public	33	4	3	48	47	77	77	1	1	0	0	130	128
	TOTAL	42	4	3	51	50	98	96	4	4	4	3	161	156
DALOA	Privé	11	4	4	1	1	26	25	1	1	2	2	34	33
	Public	33	3	3	88	87	99	99	0	0	0	0	190	189
	TOTAL	44	7	7	89	88	125	124	1	1	2	2	224	222
DAOUKRO	Privé	1	0	0	2	2	0	0	0	0	0	0	2	2
	Public	14	1	1	25	25	29	29	0	0	0	0	55	55
	TOTAL	15	1	1	27	27	29	29	0	0	0	0	57	57
DIMBOKRO	Privé	1	0	0	1	1	2	2	0	0	0	0	3	3
	Public	8	4	2	17	15	23	23	1	1	0	0	45	41
	TOTAL	9	4	2	18	16	25	25	1	1	0	0	48	44
DIVO	Privé	2	0	0	0	0	1	1	5	5	0	0	6	6
	Public	33	2	2	66	65	62	59	0	0	2	1	132	127
	TOTAL	35	2	2	66	65	63	60	5	5	2	1	138	133
DUEKOUE	Public	15	0	0	17	17	22	22	0	0	0	0	39	39
	TOTAL	15	0	0	17	17	22	22	0	0	0	0	39	39
FERKESSEDOUGOU	Communautaire	1	0	0	1	1	3	3	4	4	0	0	8	8
	Privé	2	0	0	0	0	4	4	5	5	0	0	9	9
	Public	4	0	0	6	5	5	5	0	0	0	0	11	10
	TOTAL	7	0	0	7	6	12	12	9	9	0	0	28	27

Tableau 9.E : Répartition des enseignants par DREN et par statut selon le diplôme académique le plus élevé (suite et fin)

DREN-ET	STATUT	ECOLES	LICENCE		BAC		BEPC		AUTRE		AUCUN		ENSEIGNANTS	
			TOTAL	FEMMES	TOTAL	FEMMES	TOTAL	FEMMES	TOTAL	FEMMES	TOTAL	FEMMES	TOTAL	FEMMES
GAGNOA	Privé	2	0	0	0	0	6	6	2	2	0	0	8	8
	Public	41	0	0	68	66	90	88	1	1	0	0	159	155
	TOTAL	43	0	0	68	66	96	94	3	3	0	0	167	163
GUIGLO	Privé	2	0	0	3	3	4	4	0	0	0	0	7	7
	Public	22	0	0	17	16	24	23	1	1	0	0	42	40
	TOTAL	24	0	0	20	19	28	27	1	1	0	0	49	47
KATIOLA	Privé	2	0	0	1	1	6	6	0	0	0	0	7	7
	Public	15	0	0	27	26	23	23	2	2	0	0	52	51
	TOTAL	17	0	0	28	27	29	29	2	2	0	0	59	58
KORHOGO	Privé	9	2	2	5	5	19	18	2	2	3	3	31	30
	Public	36	0	0	52	50	59	58	1	1	2	2	114	111
	TOTAL	45	2	2	57	55	78	76	3	3	5	5	145	141
MAN	Privé	5	0	0	0	0	20	18	3	2	1	1	24	21
	Public	43	0	0	46	41	66	63	2	2	5	2	119	108
	TOTAL	48	0	0	46	41	86	81	5	4	6	3	143	129
MANKONO	Privé	2	0	0	1	1	1	1	1	1	2	2	5	5
	Public	8	0	0	8	8	4	4	0	0	1	1	13	13
	TOTAL	10	0	0	9	9	5	5	1	1	3	3	18	18
MINIGNAN	Public	8	0	0	2	2	6	6	0	0	0	0	8	8
	TOTAL	8	0	0	2	2	6	6	0	0	0	0	8	8
ODIENNE	Privé	1	0	0	0	0	2	2	0	0	0	0	2	2
	Public	26	0	0	26	20	24	21	0	0	0	0	50	41
	TOTAL	27	0	0	26	20	26	23	0	0	0	0	52	43
SAN PEDRO	Privé	12	0	0	9	9	10	10	8	8	8	8	35	35
	Public	22	1	1	32	31	22	22	5	5	5	5	65	64
	TOTAL	34	1	1	41	40	32	32	13	13	13	13	100	99
SASSANDRA	Privé	2	0	0	0	0	1	1	2	2	1	1	4	4
	Public	6	0	0	8	7	11	11	0	0	0	0	19	18
	TOTAL	8	0	0	8	7	12	12	2	2	1	1	23	22
SEGUELA	Privé	1	0	0	0	0	2	2	0	0	0	0	2	2
	Public	3	0	0	3	3	4	4	1	1	0	0	8	8
	TOTAL	4	0	0	3	3	6	6	1	1	0	0	10	10

Tableau 9.E : Répartition des enseignants par DREN et par statut selon le diplôme académique le plus élevé

DREN-ET	STATUT	ECOLES	LICENCE		BAC		BEPC		AUTRE		AUCUN		ENSEIGNANTS	
			TOTAL	FEMMES	TOTAL	FEMMES	TOTAL	FEMMES	TOTAL	FEMMES	TOTAL	FEMMES	TOTAL	FEMMES
SOUBRE	Privé	5	1	1	1	1	7	7	0	0	2	2	11	11
	Public	39	3	2	49	48	74	73	1	1	1	1	128	125
	TOTAL	44	4	3	50	49	81	80	1	1	3	3	139	136
TOUBA	Privé	1	0	0	2	2	0	0	0	0	0	0	2	2
	Public	5	0	0	3	3	9	9	0	0	0	0	12	12
	TOTAL	6	0	0	5	5	9	9	0	0	0	0	14	14
YAMOOUSSOUKRO	Privé	11	1	1	4	4	16	16	8	8	2	2	31	31
	Public	45	3	3	89	87	64	64	1	1	0	0	157	155
	TOTAL	56	4	4	93	91	80	80	9	9	2	2	188	186
NATIONAL	Communautaire	25	0	0	1	1	3	3	8	5	37	26	49	35
	Privé	576	20	16	189	176	1 042	1 011	493	463	206	200	1 950	1 866
	Public	994	62	57	1 615	1 550	1 612	1 577	56	55	30	26	3 375	3 265
	TOTAL	1 595	82	73	1 805	1 727	2 657	2 591	557	523	273	252	5 374	5 166

Tableau 9.R : Répartition des enseignants par DREN et par statut selon le diplôme académique le plus élevé

DREN-ET	STATUT	ECOLES	LICENCE		BAC		BEPC		AUTRE		AUCUN		ENSEIGNANTS	
			TOTAL	FEMMES	TOTAL	FEMMES	TOTAL	FEMMES	TOTAL	FEMMES	TOTAL	FEMMES	TOTAL	FEMMES
ABENGOUROU	Privé	2	0	0	0	0	3	3	0	0	3	3	6	6
	Public	17	0	0	13	12	22	21	0	0	2	2	37	35
	TOTAL	19	0	0	13	12	25	24	0	0	5	5	43	41
ABIDJAN 1	Privé	4	0	0	1	1	12	12	2	2	0	0	15	15
	Public	2	0	0	1	1	5	4	1	1	0	0	7	6
	TOTAL	6	0	0	2	2	17	16	3	3	0	0	22	21
ABIDJAN 2	Public	1	0	0	0	0	2	2	0	0	0	0	2	2
	TOTAL	1	0	0	0	0	2	2	0	0	0	0	2	2
ABIDJAN 3	Privé	3	0	0	0	0	5	5	0	0	1	1	6	6
	Public	7	0	0	12	12	12	12	0	0	0	0	24	24
	TOTAL	10	0	0	12	12	17	17	0	0	1	1	30	30
ABIDJAN 4	Privé	13	0	0	0	0	18	18	20	18	1	1	39	37
	Public	5	0	0	6	6	7	7	0	0	0	0	13	13
	TOTAL	18	0	0	6	6	25	25	20	18	1	1	52	50
ABOISSO	Privé	9	0	0	1	1	7	7	6	6	11	9	25	23
	Public	24	0	0	19	18	32	30	2	2	5	5	58	55
	TOTAL	33	0	0	20	19	39	37	8	8	16	14	83	78
ADZOPE	Privé	3	0	0	2	2	5	4	0	0	0	0	7	6
	Public	17	1	1	22	21	21	21	0	0	0	0	44	43
	TOTAL	20	1	1	24	23	26	25	0	0	0	0	51	49
AGBOVILLE	Public	17	0	0	23	18	19	18	0	0	0	0	42	36
	TOTAL	17	0	0	23	18	19	18	0	0	0	0	42	36
BONDOUKOU	Communautaire	23	0	0	0	0	0	0	1	1	37	26	38	27
	Public	16	0	0	10	8	12	12	0	0	1	1	23	21
	TOTAL	39	0	0	10	8	12	12	1	1	38	27	61	48
BOUAFLE	Public	2	1	1	3	2	3	3	0	0	0	0	7	6
	TOTAL	2	1	1	3	2	3	3	0	0	0	0	7	6
BOUAKE 1	Public	2	0	0	2	1	2	2	0	0	0	0	4	3
	TOTAL	2	0	0	2	1	2	2	0	0	0	0	4	3

Tableau 9.R : Répartition des enseignants par DREN et par statut selon le diplôme académique le plus élevé (suite)

DREN-ET	STATUT	ECOLES	LICENCE		BAC		BEPC		AUTRE		AUCUN		ENSEIGNANTS	
			TOTAL	FEMMES	TOTAL	FEMMES	TOTAL	FEMMES	TOTAL	FEMMES	TOTAL	FEMMES	TOTAL	FEMMES
BOUAKE 2	Public	10	0	0	4	3	4	2	0	0	0	0	8	5
	TOTAL	10	0	0	4	3	4	2	0	0	0	0	8	5
BOUNA	Communautaire	1	0	0	0	0	0	0	3	0	0	0	3	0
	Public	1	0	0	1	1	1	1	0	0	0	0	2	2
	TOTAL	2	0	0	1	1	1	1	3	0	0	0	5	2
BOUNDIALI	Public	11	0	0	8	3	6	6	0	0	0	0	14	9
	TOTAL	11	0	0	8	3	6	6	0	0	0	0	14	9
DABOU	Public	23	3	2	31	30	44	44	0	0	0	0	78	76
	TOTAL	23	3	2	31	30	44	44	0	0	0	0	78	76
DALOA	Privé	1	0	0	0	0	0	0	0	0	1	1	1	1
	Public	4	0	0	2	2	8	8	0	0	0	0	10	10
	TOTAL	5	0	0	2	2	8	8	0	0	1	1	11	11
DAOUKRO	Privé	1	0	0	2	2	0	0	0	0	0	0	2	2
	Public	2	0	0	1	1	2	2	0	0	0	0	3	3
	TOTAL	3	0	0	3	3	2	2	0	0	0	0	5	5
DIVO	Public	15	1	1	27	26	29	26	0	0	2	1	59	54
	TOTAL	15	1	1	27	26	29	26	0	0	2	1	59	54
DUEKOUÉ	Public	1	0	0	0	0	1	1	0	0	0	0	1	1
	TOTAL	1	0	0	0	0	1	1	0	0	0	0	1	1
FERKESSEDOUGOU	Public	1	0	0	1	1	2	2	0	0	0	0	3	3
	TOTAL	1	0	0	1	1	2	2	0	0	0	0	3	3
GAGNOA	Public	13	0	0	10	10	18	18	1	1	0	0	29	29
	TOTAL	13	0	0	10	10	18	18	1	1	0	0	29	29
GUIGLO	Privé	1	0	0	3	3	1	1	0	0	0	0	4	4
	Public	16	0	0	10	9	15	14	1	1	0	0	26	24
	TOTAL	17	0	0	13	12	16	15	1	1	0	0	30	28
KATIOLA	Public	5	0	0	10	10	4	4	1	1	0	0	15	15
	TOTAL	5	0	0	10	10	4	4	1	1	0	0	15	15
KORHOGO	Public	5	0	0	5	4	5	4	0	0	1	1	11	9
	TOTAL	5	0	0	5	4	5	4	0	0	1	1	11	9

Tableau 9.R : Répartition des enseignants par DREN et par statut selon le diplôme académique le plus élevé (suite et fin)

DREN-ET	STATUT	ECOLES	LICENCE		BAC		BEPC		AUTRE		AUCUN		ENSEIGNANTS	
			TOTAL	FEMMES	TOTAL	FEMMES	TOTAL	FEMMES	TOTAL	FEMMES	TOTAL	FEMMES	TOTAL	FEMMES
MAN	Public	18	0	0	14	12	16	15	1	1	1	1	32	29
	TOTAL	18	0	0	14	12	16	15	1	1	1	1	32	29
MANKONO	Public	1	0	0	0	0	0	0	0	0	1	1	1	1
	TOTAL	1	0	0	0	0	0	0	0	0	1	1	1	1
MINIGNAN	Public	3	0	0	0	0	2	2	0	0	0	0	2	2
	TOTAL	3	0	0	0	0	2	2	0	0	0	0	2	2
ODIENNE	Public	8	0	0	7	4	3	2	0	0	0	0	10	6
	TOTAL	8	0	0	7	4	3	2	0	0	0	0	10	6
SAN PEDRO	Privé	2	0	0	1	1	2	2	0	0	3	3	6	6
	Public	11	1	1	11	11	9	9	5	5	5	5	31	31
	TOTAL	13	1	1	12	12	11	11	5	5	8	8	37	37
SASSANDRA	Privé	2	0	0	0	0	1	1	2	2	1	1	4	4
	Public	4	0	0	3	2	7	7	0	0	0	0	10	9
	TOTAL	6	0	0	3	2	8	8	2	2	1	1	14	13
SEQUELA	Public	1	0	0	0	0	1	1	0	0	0	0	1	1
	TOTAL	1	0	0	0	0	1	1	0	0	0	0	1	1
SOUBRE	Public	15	0	0	10	10	24	24	0	0	1	1	35	35
	TOTAL	15	0	0	10	10	24	24	0	0	1	1	35	35
TOUBA	Public	1	0	0	3	3	1	1	0	0	0	0	4	4
	TOTAL	1	0	0	3	3	1	1	0	0	0	0	4	4
YAMOISSOUKRO	Privé	1	1	1	1	1	0	0	0	0	0	0	2	2
	Public	12	1	1	11	10	8	8	0	0	0	0	20	19
	TOTAL	13	2	2	12	11	8	8	0	0	0	0	22	21
NATIONAL	Communautaire	24	0	0	0	0	0	0	4	1	37	26	41	27
	Privé	42	1	1	11	11	54	53	30	28	21	19	117	112
	Public	291	8	7	280	251	347	333	12	12	19	18	666	621
	TOTAL	357	9	8	291	262	401	386	46	41	77	63	824	760

Tableau 9.U : Répartition des enseignants par DREN et par statut selon le diplôme académique le plus élevé

DREN-ET	STATUT	ECOLES	LICENCE		BAC		BEPC		AUTRE		AUCUN		ENSEIGNANTS	
			TOTAL	FEMMES	TOTAL	FEMMES	TOTAL	FEMMES	TOTAL	FEMMES	TOTAL	FEMMES	TOTAL	FEMMES
ABENGOUROU	Privé	6	0	0	0	0	10	10	4	4	2	2	16	16
	Public	22	0	0	31	30	65	65	1	1	3	3	100	99
	TOTAL	28	0	0	31	30	75	75	5	5	5	5	116	115
ABIDJAN 1	Privé	100	8	5	70	68	234	230	93	92	40	39	445	434
	Public	58	12	12	126	123	77	77	4	4	0	0	219	216
	TOTAL	158	20	17	196	191	311	307	97	96	40	39	664	650
ABIDJAN 2	Privé	62	0	0	25	19	135	134	81	73	43	43	284	269
	Public	52	5	5	102	101	72	71	19	19	2	2	200	198
	TOTAL	114	5	5	127	120	207	205	100	92	45	45	484	467
ABIDJAN 3	Privé	152	1	1	28	26	234	224	184	168	38	36	485	455
	Public	67	9	9	186	182	133	132	4	4	0	0	332	327
	TOTAL	219	10	10	214	208	367	356	188	172	38	36	817	782
ABIDJAN 4	Privé	75	0	0	5	4	142	135	30	30	25	25	202	194
	Public	22	3	3	55	55	34	34	2	2	0	0	94	94
	TOTAL	97	3	3	60	59	176	169	32	32	25	25	296	288
ABOISSO	Privé	18	2	2	5	5	26	26	14	12	8	8	55	53
	Public	23	2	1	34	31	32	32	0	0	1	1	69	65
	TOTAL	41	4	3	39	36	58	58	14	12	9	9	124	118
ADZOPE	Privé	3	0	0	3	3	2	2	6	6	0	0	11	11
	Public	15	1	1	25	25	33	32	1	1	0	0	60	59
	TOTAL	18	1	1	28	28	35	34	7	7	0	0	71	70
AGBOVILLE	Privé	3	0	0	4	3	4	4	1	1	1	1	10	9
	Public	29	1	1	65	64	74	69	1	1	0	0	141	135
	TOTAL	32	1	1	69	67	78	73	2	2	1	1	151	144
BONDOUKOU	Privé	1	0	0	2	1	1	1	0	0	0	0	3	2
	Public	18	1	1	22	21	32	30	0	0	0	0	55	52
	TOTAL	19	1	1	24	22	33	31	0	0	0	0	58	54
BONGOUANOU	Privé	2	0	0	1	1	9	9	0	0	0	0	10	10
	Public	4	0	0	8	8	10	8	1	1	0	0	19	17
	TOTAL	6	0	0	9	9	19	17	1	1	0	0	29	27
BOUAFLE	Privé	3	0	0	1	1	5	5	1	1	0	0	7	7
	Public	9	0	0	41	41	22	20	1	0	0	0	64	61
	TOTAL	12	0	0	42	42	27	25	2	1	0	0	71	68
BOUAKE 1	Privé	18	0	0	8	8	30	30	4	4	4	4	46	46
	Public	22	3	3	46	42	31	31	1	1	0	0	81	77
	TOTAL	40	3	3	54	50	61	61	5	5	4	4	127	123

Tableau 9.U : Répartition des enseignants par DREN et par statut selon le diplôme académique le plus élevé (suite)

DREN-ET	STATUT	ECOLES	LICENCE		BAC		BEPC		AUTRE		AUCUN		ENSEIGNANTS	
			TOTAL	FEMMES	TOTAL	FEMMES	TOTAL	FEMMES	TOTAL	FEMMES	TOTAL	FEMMES	TOTAL	FEMMES
BOUAKE 2	Privé	16	1	0	0	0	8	7	6	6	2	2	17	15
	Public	50	2	2	44	43	31	31	1	1	0	0	78	77
	TOTAL	66	3	2	44	43	39	38	7	7	2	2	95	92
BOUNA	Privé	1	0	0	0	0	2	1	1	1	2	2	5	4
	Public	3	0	0	1	1	3	3	0	0	0	0	4	4
	TOTAL	4	0	0	1	1	5	4	1	1	2	2	9	8
BOUNDIALI	Privé	1	0	0	0	0	2	2	0	0	0	0	2	2
	Public	9	0	0	8	8	18	18	0	0	0	0	26	26
	TOTAL	10	0	0	8	8	20	20	0	0	0	0	28	28
DABOU	Privé	9	0	0	3	3	21	19	3	3	4	3	31	28
	Public	10	1	1	17	17	33	33	1	1	0	0	52	52
	TOTAL	19	1	1	20	20	54	52	4	4	4	3	83	80
DALOA	Privé	10	4	4	1	1	26	25	1	1	1	1	33	32
	Public	29	3	3	86	85	91	91	0	0	0	0	180	179
	TOTAL	39	7	7	87	86	117	116	1	1	1	1	213	211
DAOUKRO	Public	12	1	1	24	24	27	27	0	0	0	0	52	52
	TOTAL	12	1	1	24	24	27	27	0	0	0	0	52	52
DIMBOKRO	Privé	1	0	0	1	1	2	2	0	0	0	0	3	3
	Public	8	4	2	17	15	23	23	1	1	0	0	45	41
	TOTAL	9	4	2	18	16	25	25	1	1	0	0	48	44
DIVO	Privé	2	0	0	0	0	1	1	5	5	0	0	6	6
	Public	18	1	1	39	39	33	33	0	0	0	0	73	73
	TOTAL	20	1	1	39	39	34	34	5	5	0	0	79	79
DUEKOUE	Public	14	0	0	17	17	21	21	0	0	0	0	38	38
	TOTAL	14	0	0	17	17	21	21	0	0	0	0	38	38
FERKESSEDOUGOU	Communautaire	1	0	0	1	1	3	3	4	4	0	0	8	8
	Privé	2	0	0	0	0	4	4	5	5	0	0	9	9
	Public	3	0	0	5	4	3	3	0	0	0	0	8	7
	TOTAL	6	0	0	6	5	10	10	9	9	0	0	25	24
GAGNOA	Privé	2	0	0	0	0	6	6	2	2	0	0	8	8
	Public	28	0	0	58	56	72	70	0	0	0	0	130	126
	TOTAL	30	0	0	58	56	78	76	2	2	0	0	138	134
GUIGLO	Privé	1	0	0	0	0	3	3	0	0	0	0	3	3
	Public	6	0	0	7	7	9	9	0	0	0	0	16	16
	TOTAL	7	0	0	7	7	12	12	0	0	0	0	19	19

Tableau 9.U : Répartition des enseignants par DREN et par statut selon le diplôme académique le plus élevé (suite et fin)

DREN-ET	STATUT	ECOLES	LICENCE	BAC	BEPC	AUTRE	AUCUN	ENSEIGNANTS
---------	--------	--------	---------	-----	------	-------	-------	-------------

			TOTAL	FEMMES	TOTAL	FEMMES	TOTAL	FEMMES	TOTAL	FEMMES	TOTAL	FEMMES	TOTAL	FEMMES
KATIOLOA	Privé	2	0	0	1	1	6	6	0	0	0	0	7	7
	Public	10	0	0	17	16	19	19	1	1	0	0	37	36
	TOTAL	12	0	0	18	17	25	25	1	1	0	0	44	43
KORHOGO	Privé	9	2	2	5	5	19	18	2	2	3	3	31	30
	Public	31	0	0	47	46	54	54	1	1	1	1	103	102
	TOTAL	40	2	2	52	51	73	72	3	3	4	4	134	132
MAN	Privé	5	0	0	0	0	20	18	3	2	1	1	24	21
	Public	25	0	0	32	29	50	48	1	1	4	1	87	79
	TOTAL	30	0	0	32	29	70	66	4	3	5	2	111	100
MANKONO	Privé	2	0	0	1	1	1	1	1	1	2	2	5	5
	Public	7	0	0	8	8	4	4	0	0	0	0	12	12
	TOTAL	9	0	0	9	9	5	5	1	1	2	2	17	17
MINIGNAN	Public	5	0	0	2	2	4	4	0	0	0	0	6	6
	TOTAL	5	0	0	2	2	4	4	0	0	0	0	6	6
ODIENNE	Privé	1	0	0	0	0	2	2	0	0	0	0	2	2
	Public	18	0	0	19	16	21	19	0	0	0	0	40	35
	TOTAL	19	0	0	19	16	23	21	0	0	0	0	42	37
SAN PEDRO	Privé	10	0	0	8	8	8	8	8	8	5	5	29	29
	Public	11	0	0	21	20	13	13	0	0	0	0	34	33
	TOTAL	21	0	0	29	28	21	21	8	8	5	5	63	62
SASSANDRA	Public	2	0	0	5	5	4	4	0	0	0	0	9	9
	TOTAL	2	0	0	5	5	4	4	0	0	0	0	9	9
SEQUELA	Privé	1	0	0	0	0	2	2	0	0	0	0	2	2
	Public	2	0	0	3	3	3	3	1	1	0	0	7	7
	TOTAL	3	0	0	3	3	5	5	1	1	0	0	9	9
SOUBRE	Privé	5	1	1	1	1	7	7	0	0	2	2	11	11
	Public	24	3	2	39	38	50	49	1	1	0	0	93	90
	TOTAL	29	4	3	40	39	57	56	1	1	2	2	104	101
TOUBA	Privé	1	0	0	2	2	0	0	0	0	0	0	2	2
	Public	4	0	0	0	0	8	8	0	0	0	0	8	8
	TOTAL	5	0	0	2	2	8	8	0	0	0	0	10	10
YAMOOUSSOUKRO	Privé	10	0	0	3	3	16	16	8	8	2	2	29	29
	Public	33	2	2	78	77	56	56	1	1	0	0	137	136
	TOTAL	43	2	2	81	80	72	72	9	9	2	2	166	165
NATIONAL	Communautaire	1	0	0	1	1	3	3	4	4	0	0	8	8
	Privé	534	19	15	178	165	988	958	463	435	185	181	1 833	1 754
	Public	703	54	50	1 335	1 299	1 265	1 244	44	43	11	8	2 709	2 644
	TOTAL	1 238	73	65	1 514	1 465	2 256	2 205	511	482	196	189	4 550	4 406

VI. INFRASTRUCTURES SCOLAIRES

Tableau 10.E : Répartition des salles de classe par DREN et par statut selon le mode d'utilisation et leur état

DREN-ET	STATUT	ECOLIS	SALLES DE CLASSE UTILISEES POUR LES	SALLES DE CLASSE UTILISEES	TOTAL SALLES DE CLASSE
---------	--------	--------	-------------------------------------	----------------------------	------------------------

			COURS			AUTREMENT			BON ETAT	MAUVAIS ETAT	TOTAL
			BON ETAT	MAUVAIS ETAT	TOTAL	BON ETAT	MAUVAIS ETAT	TOTAL			
ABENGOUROU	Privé	8	19	1	20	0	0	0	19	1	20
	Public	39	63	28	91	4	0	4	67	28	95
	TOTAL	47	82	29	111	4	0	4	86	29	115
ABIDJAN 1	Privé	104	306	12	318	44	3	47	350	15	365
	Public	60	129	42	171	4	2	6	133	44	177
	TOTAL	164	435	54	489	48	5	53	483	59	542
ABIDJAN 2	Privé	62	167	3	170	17	1	18	184	4	188
	Public	53	106	32	138	0	2	2	106	34	140
	TOTAL	115	273	35	308	17	3	20	290	38	328
ABIDJAN 3	Privé	155	341	13	354	29	1	30	370	14	384
	Public	74	143	48	191	2	1	3	145	49	194
	TOTAL	229	484	61	545	31	2	33	515	63	578
ABIDJAN 4	Privé	88	194	11	205	13	1	14	207	12	219
	Public	27	32	30	62	2	0	2	34	30	64
	TOTAL	115	226	41	267	15	1	16	241	42	283
ABOISSO	Privé	27	65	2	67	1	0	1	66	2	68
	Public	47	69	13	82	3	1	4	72	14	86
	TOTAL	74	134	15	149	4	1	5	138	16	154
ADZOPE	Privé	6	11	1	12	3	0	3	14	1	15
	Public	32	58	16	74	1	2	3	59	18	77
	TOTAL	38	69	17	86	4	2	6	73	19	92
AGBOVILLE	Privé	3	8	0	8	1	0	1	9	0	9
	Public	46	76	24	100	0	1	1	76	25	101
	TOTAL	49	84	24	108	1	1	2	85	25	110
BONDOUKOU	Communautaire	23	21	6	27	1	0	1	22	6	28
	Privé	1	3	0	3	0	0	0	3	0	3
	Public	34	42	25	67	5	0	5	47	25	72
	TOTAL	58	66	31	97	6	0	6	72	31	103
BONGOUANOU	Privé	2	6	0	6	0	0	0	6	0	6
	Public	4	10	0	10	0	0	0	10	0	10
	TOTAL	6	16	0	16	0	0	0	16	0	16
BOUAFLE	Privé	3	7	0	7	1	0	1	8	0	8
	Public	11	30	6	36	0	0	0	30	6	36
	TOTAL	14	37	6	43	1	0	1	38	6	44
BOUAKE 1	Privé	18	35	6	41	4	4	8	39	10	49
	Public	24	32	20	52	3	0	3	35	20	55
	TOTAL	42	67	26	93	7	4	11	74	30	104

Tableau 10.E : Répartition des salles de classe par DREN et par statut selon le mode d'utilisation et leur état (suite)

DREN-ET	STATUT	ECOLES	SALLES DE CLASSE UTILISEES POUR LES COURS	SALLES DE CLASSE UTILISEES AUTREMENT	TOTAL SALLES DE CLASSE
---------	--------	--------	---	--------------------------------------	------------------------

			BON ETAT	MAUVAIS ETAT	TOTAL	BON ETAT	MAUVAIS ETAT	TOTAL	BON ETAT	MAUVAIS ETAT	TOTAL
BOUAKE 2	Privé	16	31	3	34	4	0	4	35	3	38
	Public	60	62	40	102	0	5	5	62	45	107
	TOTAL	76	93	43	136	4	5	9	97	48	145
BOUNA	Communautaire	1	3	0	3	0	0	0	3	0	3
	Privé	1	3	0	3	0	0	0	3	0	3
	Public	4	7	0	7	0	0	0	7	0	7
	TOTAL	6	13	0	13	0	0	0	13	0	13
BOUNDIALI	Privé	1	2	0	2	0	0	0	2	0	2
	Public	20	16	14	30	2	2	4	18	16	34
	TOTAL	21	18	14	32	2	2	4	20	16	36
DABOU	Privé	9	17	3	20	2	2	4	19	5	24
	Public	33	52	19	71	0	0	0	52	19	71
	TOTAL	42	69	22	91	2	2	4	71	24	95
DALOA	Privé	11	18	0	18	1	0	1	19	0	19
	Public	33	53	8	61	1	0	1	54	8	62
	TOTAL	44	71	8	79	2	0	2	73	8	81
DAOUKRO	Privé	1	2	0	2	1	0	1	3	0	3
	Public	14	21	15	36	4	0	4	25	15	40
	TOTAL	15	23	15	38	5	0	5	28	15	43
DIMBOKRO	Privé	1	3	0	3	0	0	0	3	0	3
	Public	8	21	1	22	0	0	0	21	1	22
	TOTAL	9	24	1	25	0	0	0	24	1	25
DIVO	Privé	2	3	1	4	0	0	0	3	1	4
	Public	33	51	22	73	1	1	2	52	23	75
	TOTAL	35	54	23	77	1	1	2	55	24	79
DUEKOUÉ	Public	15	24	6	30	1	0	1	25	6	31
	TOTAL	15	24	6	30	1	0	1	25	6	31
FERKESSEDOUGOU	Communautaire	1	0	0	0	0	0	0	0	0	0
	Privé	2	5	0	5	0	0	0	5	0	5
	Public	4	8	5	13	0	0	0	8	5	13
	TOTAL	7	13	5	18	0	0	0	13	5	18
GAGNOA	Privé	2	5	0	5	0	0	0	5	0	5
	Public	41	75	20	95	3	3	6	78	23	101
	TOTAL	43	80	20	100	3	3	6	83	23	106
GUIGLO	Privé	2	3	2	5	0	0	0	3	2	5
	Public	22	12	17	29	0	0	0	12	17	29
	TOTAL	24	15	19	34	0	0	0	15	19	34

Tableau 10.E : Répartition des salles de classe par DREN et par statut selon le mode d'utilisation et leur état (suite et fin)

DREN-ET	STATUT	ECOLES	SALLES DE CLASSE UTILISEES POUR LES	SALLES DE CLASSE UTILISEES	TOTAL SALLES DE CLASSE
---------	--------	--------	-------------------------------------	----------------------------	------------------------

			COURS			AUTREMENT			BON ETAT	MAUVAIS ETAT	TOTAL
			BON ETAT	MAUVAIS ETAT	TOTAL	BON ETAT	MAUVAIS ETAT	TOTAL			
KATIOLA	Privé	2	6	0	6	0	0	0	6	0	6
	Public	15	11	20	31	0	2	2	11	22	33
	TOTAL	17	17	20	37	0	2	2	17	22	39
KORHOGO	Privé	9	23	0	23	1	0	1	24	0	24
	Public	36	52	31	83	1	1	2	53	32	85
	TOTAL	45	75	31	106	2	1	3	77	32	109
MAN	Privé	5	12	1	13	2	0	2	14	1	15
	Public	43	33	29	62	3	1	4	36	30	66
	TOTAL	48	45	30	75	5	1	6	50	31	81
MANKONO	Privé	2	4	0	4	0	0	0	4	0	4
	Public	8	10	5	15	2	1	3	12	6	18
	TOTAL	10	14	5	19	2	1	3	16	6	22
MINIGNAN	Public	8	3	5	8	0	0	0	3	5	8
	TOTAL	8	3	5	8	0	0	0	3	5	8
ODIENNE	Privé	1	1	0	1	0	0	0	1	0	1
	Public	26	18	16	34	4	1	5	22	17	39
	TOTAL	27	19	16	35	4	1	5	23	17	40
SAN PEDRO	Privé	12	29	4	33	2	0	2	31	4	35
	Public	22	40	9	49	1	0	1	41	9	50
	TOTAL	34	69	13	82	3	0	3	72	13	85
SASSANDRA	Privé	2	5	0	5	0	0	0	5	0	5
	Public	6	13	3	16	0	0	0	13	3	16
	TOTAL	8	18	3	21	0	0	0	18	3	21
SEGUELA	Privé	1	2	0	2	0	0	0	2	0	2
	Public	3	7	2	9	0	0	0	7	2	9
	TOTAL	4	9	2	11	0	0	0	9	2	11
SOUBRE	Privé	5	9	0	9	0	0	0	9	0	9
	Public	39	42	16	58	0	0	0	42	16	58
	TOTAL	44	51	16	67	0	0	0	51	16	67
TOUBA	Privé	1	3	0	3	0	0	0	3	0	3
	Public	5	11	0	11	1	0	1	12	0	12
	TOTAL	6	14	0	14	1	0	1	15	0	15
YAMOOUSSOUKRO	Privé	11	24	2	26	1	0	1	25	2	27
	Public	45	75	22	97	0	6	6	75	28	103
	TOTAL	56	99	24	123	1	6	7	100	30	130
NATIONAL	Communautaire	25	24	6	30	1	0	1	25	6	31
	Privé	576	1 372	65	1 437	127	12	139	1 499	77	1 576
	Public	994	1 507	609	2 116	48	32	80	1 555	641	2 196
	TOTAL	1 595	2 903	680	3 583	176	44	220	3 079	724	3 803

Graphique 9 : Répartition des salles de classe utilisées pour les cours selon leur état



commentaire

Tableau 10.R : Répartition des salles de classe par DREN et par statut selon le mode d'utilisation et leur état

DREN-ET	STATUT	ECOLES	SALLES DE CLASSE UTILISEES POUR LES COURS			SALLES DE CLASSE UTILISEES AUTREMENT			TOTAL SALLES DE CLASSE		
			BON ETAT	MAUVAIS ETAT	TOTAL	BON ETAT	MAUVAIS ETAT	TOTAL	BON ETAT	MAUVAIS ETAT	TOTAL
ABENGOUROU	Privé	2	5	1	6	0	0	0	5	1	6
	Public	17	24	9	33	4	0	4	28	9	37
	TOTAL	19	29	10	39	4	0	4	33	10	43
ABIDJAN 1	Privé	4	9	3	12	0	0	0	9	3	12
	Public	2	3	3	6	0	0	0	3	3	6
	TOTAL	6	12	6	18	0	0	0	12	6	18
ABIDJAN 2	Public	1	0	2	2	0	1	1	0	3	3
	TOTAL	1	0	2	2	0	1	1	0	3	3
ABIDJAN 3	Privé	3	5	0	5	2	0	2	7	0	7
	Public	7	10	6	16	1	0	1	11	6	17
	TOTAL	10	15	6	21	3	0	3	18	6	24
ABIDJAN 4	Privé	13	32	3	35	0	0	0	32	3	35
	Public	5	8	5	13	1	0	1	9	5	14
	TOTAL	18	40	8	48	1	0	1	41	8	49
ABOISSO	Privé	9	22	2	24	1	0	1	23	2	25
	Public	24	34	5	39	0	1	1	34	6	40
	TOTAL	33	56	7	63	1	1	2	57	8	65
ADZOPE	Privé	3	6	1	7	3	0	3	9	1	10
	Public	17	26	10	36	0	2	2	26	12	38
	TOTAL	20	32	11	43	3	2	5	35	13	48
AGBOVILLE	Public	17	22	10	32	0	1	1	22	11	33
	TOTAL	17	22	10	32	0	1	1	22	11	33
BONDOUKOU	Communautaire	23	21	6	27	1	0	1	22	6	28
	Public	16	12	15	27	0	0	0	12	15	27
	TOTAL	39	33	21	54	1	0	1	34	21	55
BOUAFLE	Public	2	3	2	5	0	0	0	3	2	5
	TOTAL	2	3	2	5	0	0	0	3	2	5
BOUAKE 1	Public	2	5	0	5	0	0	0	5	0	5
	TOTAL	2	5	0	5	0	0	0	5	0	5
BOUAKE 2	Public	10	7	1	8	0	1	1	7	2	9
	TOTAL	10	7	1	8	0	1	1	7	2	9

Tableau 10.R : Répartition des salles de classe par DREN et par statut selon le mode d'utilisation et leur état (suite)

DREN-ET	STATUT	ECOLES	SALLES DE CLASSE UTILISEES POUR LES COURS			SALLES DE CLASSE UTILISEES AUTREMENT			TOTAL SALLES DE CLASSE		
			BON ETAT	MAUVAIS ETAT	TOTAL	BON ETAT	MAUVAIS ETAT	TOTAL	BON ETAT	MAUVAIS ETAT	TOTAL
BOUNA	Communautaire	1	3	0	3	0	0	0	3	0	3
	Public	1	2	0	2	0	0	0	2	0	2
	TOTAL	2	5	0	5	0	0	0	5	0	5
BOUNDIALI	Public	11	6	4	10	0	0	0	6	4	10
	TOTAL	11	6	4	10	0	0	0	6	4	10
DABOU	Public	23	33	15	48	0	0	0	33	15	48
	TOTAL	23	33	15	48	0	0	0	33	15	48
DALOA	Privé	1	1	0	1	1	0	1	2	0	2
	Public	4	6	1	7	0	0	0	6	1	7
	TOTAL	5	7	1	8	1	0	1	8	1	9
DAOUKRO	Privé	1	2	0	2	1	0	1	3	0	3
	Public	2	2	2	4	0	0	0	2	2	4
	TOTAL	3	4	2	6	1	0	1	5	2	7
DIVO	Public	15	18	11	29	0	0	0	18	11	29
	TOTAL	15	18	11	29	0	0	0	18	11	29
DUEKOUE	Public	1	1	0	1	0	0	0	1	0	1
	TOTAL	1	1	0	1	0	0	0	1	0	1
FERKESSEDOUGOU	Public	1	3	0	3	0	0	0	3	0	3
	TOTAL	1	3	0	3	0	0	0	3	0	3
GAGNOA	Public	13	16	3	19	2	1	3	18	4	22
	TOTAL	13	16	3	19	2	1	3	18	4	22
GUIGLO	Privé	1	3	0	3	0	0	0	3	0	3
	Public	16	8	11	19	0	0	0	8	11	19
	TOTAL	17	11	11	22	0	0	0	11	11	22
KATIOLA	Public	5	1	10	11	0	2	2	1	12	13
	TOTAL	5	1	10	11	0	2	2	1	12	13
KORHOGO	Public	5	5	2	7	0	0	0	5	2	7
	TOTAL	5	5	2	7	0	0	0	5	2	7

Tableau 10.R : Répartition des salles de classe par DREN et par statut selon le mode d'utilisation et leur état (suite et fin)

DREN-ET	STATUT	ECOLES	SALLES DE CLASSE UTILISEES POUR LES COURS			SALLES DE CLASSE UTILISEES AUTREMENT			TOTAL SALLES DE CLASSE		
			BON ETAT	MAUVAIS ETAT	TOTAL	BON ETAT	MAUVAIS ETAT	TOTAL	BON ETAT	MAUVAIS ETAT	TOTAL
MAN	Public	18	10	9	19	3	1	4	13	10	23
	TOTAL	18	10	9	19	3	1	4	13	10	23
MANKONO	Public	1	0	0	0	0	1	1	0	1	1
	TOTAL	1	0	0	0	0	1	1	0	1	1
MINIGNAN	Public	3	0	3	3	0	0	0	0	3	3
	TOTAL	3	0	3	3	0	0	0	0	3	3
ODIENNE	Public	8	2	7	9	0	0	0	2	7	9
	TOTAL	8	2	7	9	0	0	0	2	7	9
SAN PEDRO	Privé	2	5	1	6	0	0	0	5	1	6
	Public	11	21	5	26	0	0	0	21	5	26
	TOTAL	13	26	6	32	0	0	0	26	6	32
SASSANDRA	Privé	2	5	0	5	0	0	0	5	0	5
	Public	4	7	3	10	0	0	0	7	3	10
	TOTAL	6	12	3	15	0	0	0	12	3	15
SEQUELA	Public	1	3	0	3	0	0	0	3	0	3
	TOTAL	1	3	0	3	0	0	0	3	0	3
SOUBRE	Public	15	12	7	19	0	0	0	12	7	19
	TOTAL	15	12	7	19	0	0	0	12	7	19
TOUBA	Public	1	3	0	3	0	0	0	3	0	3
	TOTAL	1	3	0	3	0	0	0	3	0	3
YAMOISSOUKRO	Privé	1	2	0	2	1	0	1	3	0	3
	Public	12	15	2	17	0	0	0	15	2	17
	TOTAL	13	17	2	19	1	0	1	18	2	20
NATIONAL	Communautaire	24	24	6	30	1	0	1	25	6	31
	Privé	42	97	11	108	9	0	9	106	11	117
	Public	291	328	163	491	11	11	22	339	174	513
	TOTAL	357	449	180	629	21	11	32	470	191	661

Tableau 10.U : Répartition des salles de classe par DREN et par statut selon le mode d'utilisation et leur état

DREN-ET	STATUT	ECOLES	SALLES DE CLASSE UTILISEES POUR LES COURS			SALLES DE CLASSE UTILISEES AUTREMENT			TOTAL SALLES DE CLASSE		
			BON ETAT	MAUVAIS ETAT	TOTAL	BON ETAT	MAUVAIS ETAT	TOTAL	BON ETAT	MAUVAIS ETAT	TOTAL
ABENGOUROU	Privé	6	14	0	14	0	0	0	14	0	14
	Public	22	39	19	58	0	0	0	39	19	58
	TOTAL	28	53	19	72	0	0	0	53	19	72
ABIDJAN 1	Privé	100	297	9	306	44	3	47	341	12	353
	Public	58	126	39	165	4	2	6	130	41	171
	TOTAL	158	423	48	471	48	5	53	471	53	524
ABIDJAN 2	Privé	62	167	3	170	17	1	18	184	4	188
	Public	52	106	30	136	0	1	1	106	31	137
	TOTAL	114	273	33	306	17	2	19	290	35	325
ABIDJAN 3	Privé	152	336	13	349	27	1	28	363	14	377
	Public	67	133	42	175	1	1	2	134	43	177
	TOTAL	219	469	55	524	28	2	30	497	57	554
ABIDJAN 4	Privé	75	162	8	170	13	1	14	175	9	184
	Public	22	24	25	49	1	0	1	25	25	50
	TOTAL	97	186	33	219	14	1	15	200	34	234
ABOISSO	Privé	18	43	0	43	0	0	0	43	0	43
	Public	23	35	8	43	3	0	3	38	8	46
	TOTAL	41	78	8	86	3	0	3	81	8	89
ADZOPE	Privé	3	5	0	5	0	0	0	5	0	5
	Public	15	32	6	38	1	0	1	33	6	39
	TOTAL	18	37	6	43	1	0	1	38	6	44
AGBOVILLE	Privé	3	8	0	8	1	0	1	9	0	9
	Public	29	54	14	68	0	0	0	54	14	68
	TOTAL	32	62	14	76	1	0	1	63	14	77
BONDOUKOU	Privé	1	3	0	3	0	0	0	3	0	3
	Public	18	30	10	40	5	0	5	35	10	45
	TOTAL	19	33	10	43	5	0	5	38	10	48
BONGOUANOU	Privé	2	6	0	6	0	0	0	6	0	6
	Public	4	10	0	10	0	0	0	10	0	10
	TOTAL	6	16	0	16	0	0	0	16	0	16
BOUAFLE	Privé	3	7	0	7	1	0	1	8	0	8
	Public	9	27	4	31	0	0	0	27	4	31
	TOTAL	12	34	4	38	1	0	1	35	4	39
BOUAKE 1	Privé	18	35	6	41	4	4	8	39	10	49
	Public	22	27	20	47	3	0	3	30	20	50
	TOTAL	40	62	26	88	7	4	11	69	30	99

Tableau 10.U : Répartition des salles de classe par DREN et par statut selon le mode d'utilisation et leur état (suite)

DREN-ET	STATUT	ECOLES	SALLES DE CLASSE UTILISEES POUR LES COURS			SALLES DE CLASSE UTILISEES AUTREMENT			TOTAL SALLES DE CLASSE		
			BON ETAT	MAUVAIS ETAT	TOTAL	BON ETAT	MAUVAIS ETAT	TOTAL	BON ETAT	MAUVAIS ETAT	TOTAL
BOUAKE 2	Privé	16	31	3	34	4	0	4	35	3	38
	Public	50	55	39	94	0	4	4	55	43	98
	TOTAL	66	86	42	128	4	4	8	90	46	136
BOUNA	Privé	1	3	0	3	0	0	0	3	0	3
	Public	3	5	0	5	0	0	0	5	0	5
	TOTAL	4	8	0	8	0	0	0	8	0	8
BOUNDIALI	Privé	1	2	0	2	0	0	0	2	0	2
	Public	9	10	10	20	2	2	4	12	12	24
	TOTAL	10	12	10	22	2	2	4	14	12	26
DABOU	Privé	9	17	3	20	2	2	4	19	5	24
	Public	10	19	4	23	0	0	0	19	4	23
	TOTAL	19	36	7	43	2	2	4	38	9	47
DALOA	Privé	10	17	0	17	0	0	0	17	0	17
	Public	29	47	7	54	1	0	1	48	7	55
	TOTAL	39	64	7	71	1	0	1	65	7	72
DAOUKRO	Public	12	19	13	32	4	0	4	23	13	36
	TOTAL	12	19	13	32	4	0	4	23	13	36
DIMBOKRO	Privé	1	3	0	3	0	0	0	3	0	3
	Public	8	21	1	22	0	0	0	21	1	22
	TOTAL	9	24	1	25	0	0	0	24	1	25
DIVO	Privé	2	3	1	4	0	0	0	3	1	4
	Public	18	33	11	44	1	1	2	34	12	46
	TOTAL	20	36	12	48	1	1	2	37	13	50
DUEKOUÉ	Public	14	23	6	29	1	0	1	24	6	30
	TOTAL	14	23	6	29	1	0	1	24	6	30
FERKESSEDOUGOU	Communautaire	1	0	0	0	0	0	0	0	0	0
	Privé	2	5	0	5	0	0	0	5	0	5
	Public	3	5	5	10	0	0	0	5	5	10
	TOTAL	6	10	5	15	0	0	0	10	5	15
GAGNOA	Privé	2	5	0	5	0	0	0	5	0	5
	Public	28	59	17	76	1	2	3	60	19	79
	TOTAL	30	64	17	81	1	2	3	65	19	84
GUIGLO	Privé	1	0	2	2	0	0	0	0	2	2
	Public	6	4	6	10	0	0	0	4	6	10
	TOTAL	7	4	8	12	0	0	0	4	8	12

Tableau 10.U : Répartition des salles de classe par DREN et par statut selon le mode d'utilisation et leur état (suite et fin)

DREN-ET	STATUT	ECOLES	SALLES DE CLASSE UTILISEES POUR LES COURS			SALLES DE CLASSE UTILISEES AUTREMENT			TOTAL SALLES DE CLASSE		
			BON ETAT	MAUVAIS ETAT	TOTAL	BON ETAT	MAUVAIS ETAT	TOTAL	BON ETAT	MAUVAIS ETAT	TOTAL
KATIOLA	Privé	2	6	0	6	0	0	0	6	0	6
	Public	10	10	10	20	0	0	0	10	10	20
	TOTAL	12	16	10	26	0	0	0	16	10	26
KORHOGO	Privé	9	23	0	23	1	0	1	24	0	24
	Public	31	47	29	76	1	1	2	48	30	78
	TOTAL	40	70	29	99	2	1	3	72	30	102
MAN	Privé	5	12	1	13	2	0	2	14	1	15
	Public	25	23	20	43	0	0	0	23	20	43
	TOTAL	30	35	21	56	2	0	2	37	21	58
MANKONO	Privé	2	4	0	4	0	0	0	4	0	4
	Public	7	10	5	15	2	0	2	12	5	17
	TOTAL	9	14	5	19	2	0	2	16	5	21
MINIGNAN	Public	5	3	2	5	0	0	0	3	2	5
	TOTAL	5	3	2	5	0	0	0	3	2	5
ODIENNE	Privé	1	1	0	1	0	0	0	1	0	1
	Public	18	16	9	25	4	1	5	20	10	30
	TOTAL	19	17	9	26	4	1	5	21	10	31
SAN PEDRO	Privé	10	24	3	27	2	0	2	26	3	29
	Public	11	19	4	23	1	0	1	20	4	24
	TOTAL	21	43	7	50	3	0	3	46	7	53
SASSANDRA	Public	2	6	0	6	0	0	0	6	0	6
	TOTAL	2	6	0	6	0	0	0	6	0	6
SEGUELA	Privé	1	2	0	2	0	0	0	2	0	2
	Public	2	4	2	6	0	0	0	4	2	6
	TOTAL	3	6	2	8	0	0	0	6	2	8
SOUBRE	Privé	5	9	0	9	0	0	0	9	0	9
	Public	24	30	9	39	0	0	0	30	9	39
	TOTAL	29	39	9	48	0	0	0	39	9	48
TOUBA	Privé	1	3	0	3	0	0	0	3	0	3
	Public	4	8	0	8	1	0	1	9	0	9
	TOTAL	5	11	0	11	1	0	1	12	0	12
YAMOISSOUKRO	Privé	10	22	2	24	0	0	0	22	2	24
	Public	33	60	20	80	0	6	6	60	26	86
	TOTAL	43	82	22	104	0	6	6	82	28	110
NATIONAL	Communautaire	1	0	0	0	0	0	0	0	0	0
	Privé	534	1275	54	1329	118	12	130	1393	66	1459
	Public	703	1179	446	1625	37	21	58	1216	467	1683
	TOTAL	1238	2454	500	2954	155	33	188	2609	533	3142

